

ふくしのひろは

令和7年
(2025)
8月号
No.161

〳 できることから始めよう! 〳

～最寄りの災害時避難所
把握していますか?～



お知らせ

トピックス

- ＊ 令和6年度事業報告及び一般会計決算…………… P 2
 - ＊ 評議員、評議員選任・解任委員、役員 改選のお知らせ… P 3
 - ＊ ご存じですか?「ちょうちょマーク」…………… P 6
 - ＊ コロナ特例貸付(緊急小口資金・総合支援資金)を借りられた方へ返済に関するご相談を受け付けています…………… P 7
 - ＊ “太宰府子どもふれあい広場”参加者募集!
～宿題大作戦! 大学生と一緒に夏休みの宿題をやろう!～…………… P 8
 - ＊ 参加者募集! こども福祉体験2025
～知ろう! 触れよう! 楽しもう! UD(ユニバーサルデザイン)eスポーツ～… P 8
- ## ひろがれ! 地域の輪
- ＊ 愛情あふれる『公民館放課後勉強会』(馬場区)…………… P 4

今月の表紙

防災対策できていますか?

豪雨や台風、地震など、毎年のように起こる自然災害。被害を最小限に抑えるためには、普段からの備えが欠かせません。

いざという時に慌てなくて済むように、避難経路の確認や非常用持出品・備蓄品の準備など、今できることから始めましょう!

(避難経路確認のポイントを7ページに掲載しています。ぜひご覧ください。)

社会福祉法人 太宰府市社会福祉協議会 令和6年度 事業報告及び一般会計決算

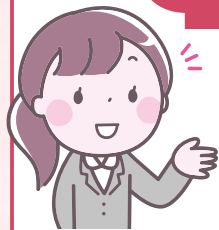

本会では、「共生と共創のまちづくり」の基本理念のもと、太宰府市の地域福祉推進に向け、職員一丸となって各事業に取り組みました。令和6年度の事業を推進するにあたり、多大なるご支援ご協力を賜りました皆さまに、心からお礼を申し上げます。

令和6年度事業のトピックス

※ 法人化50周年記念事業

社協だより「ふくしのひろば」50周年記念特集号の発行をはじめ、記念品として太宰府市出身の画家 太田宏介さんおおた こうすけデザインのクリアファイル配付を通じて周知啓発に努め、地域住民や関係機関等とのつながりづくりに積極的に取り組みました。



※ 赤い羽根共同募金運動

「ギャラリー宏介株式会社」様とともに、寄付つき商品の開発に取り組み、本市第2号となる寄付つき商品が誕生しました。



また、太宰府市観光協会の協力により、マスコットキャラクター「木うそのきょうぞう」デザインのマスキングテープを作製し、共同募金運動の周知啓発に努めました。

※ 社協だより「ふくしのひろば」音声版のホームページ公開

視覚障がいの方を対象に、社協だより音声版CD(音声訳ボランティア「声のボランティアグループ」の協力により作成)を配布していましたが、令和6年度からはより多くの方に利用いただけるよう、本会ホームページで公開を開始しました。

※ 総合福祉センターの維持管理

長年の懸案事項であったエレベーターの更新を行い、高齢者や障がい者、子育て世帯など普段からセンターを利用する皆さんに引き続き安心して利用いただけるよう、また、有事の際に機能が維持できるよう、適切な維持管理に努めました。



※ 保育業務のICT化(保育所太宰府園)

保育システムの導入を行い、緊急時の保護者支援と子どもの安全確保及び職員の業務省力化に努めました。

地域子育て支援拠点事業 子育て支援センターたんぽぽクラブにおいては、コロナ禍明けの活動として、予約制と利用人数制限を解除して、誰でもいつでも利用できるように、開放的に活動を実施しました。

一般会計決算

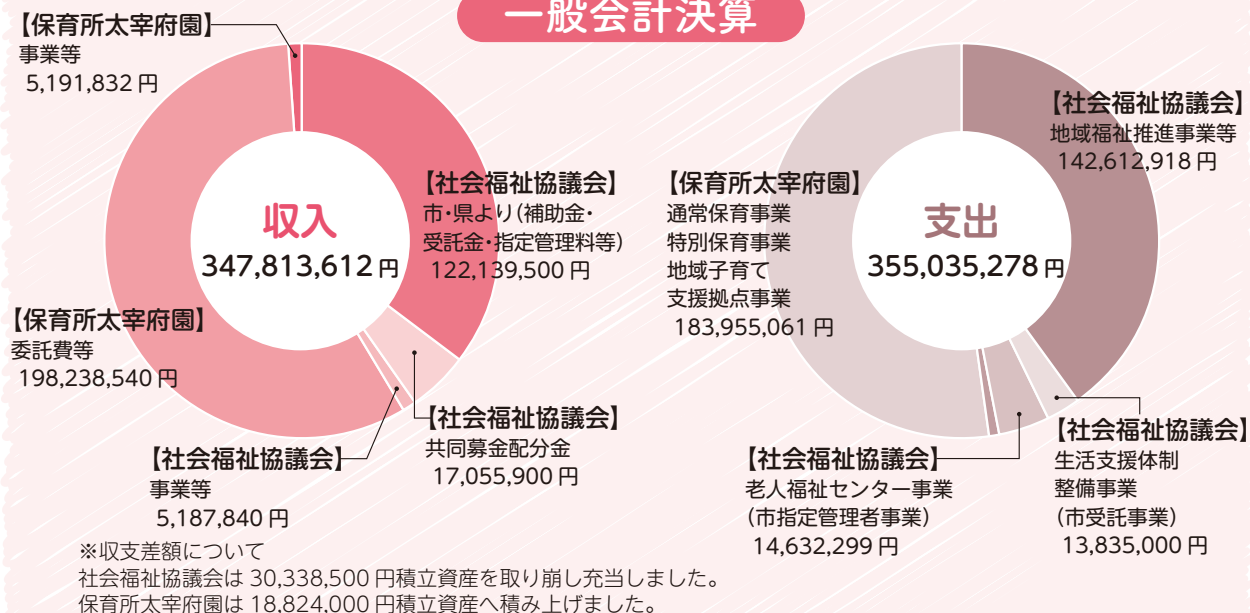

評議員、評議員選任・解任委員、役員 改選のお知らせ

任期 自:令和7年6月23日
至:選任後4年以内に終了する会計年度のうち最終のものに関する定時評議員会の終結の時

【評議員】(19名) (敬称略)

氏 名	選任区分
山崎 崇	行政(太宰府市福祉部門の課長級)
入江 政幸	自治協議会
古賀 富美代	自治協議会
中家 啓太	自治協議会
西村 一子	民生委員児童委員連合協議会
山口 妙子	民生委員児童委員連合協議会
成富 善行	人権擁護委員
伊藤 絹子	保護司会
井上 和俊	中学校長会
江頭 雄一郎	小学校長会
時川 喜八郎	遺族連合会
人見 君博	長寿クラブ連合会
秋田 頼子	障害者関係団体
梶原 八千代	母子寡婦福祉会
高尾 伸一	社会福祉施設
廣實 方治子	ボランティア団体
大塚 源之進	部落解放同盟
齋藤 誠	識見を有する者
高田 弘子	識見を有する者

【評議員選任・解任委員】(5名) (敬称略)

氏 名	選任区分
西山 敏幸	外部委員
岩 男 澄子	外部委員
井上 均	外部委員
齋藤 清孝	本会監事
永田 知美	本会職員

任期 自:令和7年6月23日
至:選任後2年以内に終了する会計年度のうち最終のものに関する定時評議員会終結の時

【役員】 (敬称略)

氏 名	選任区分
会 長 木村 孝	識見を有する者
副 会 長 古賀 茂一	自治協議会
副 会 長 小柳 道枝	太宰府市青少年育成市民の会
常務理事 川谷 豊	識見を有する者 (行政関係経験者)
理 事 大谷 賢治	行政 (太宰府市福祉部門の部長級)
理 事 佐伯 幸昭	民生委員児童委員連合協議会
理 事 梶原 一泰	長寿クラブ連合会
理 事 森口 忠彦	障害者関係団体
理 事 深町 美代子	社会福祉施設
理 事 樋口 筆時	ボランティア団体
理 事 小寺 武彦	筑紫医師会
理 事 久保田 真紀子	保育所太宰府園施設長

● 監事(2名) (敬称略)

氏 名	選任区分
監 事 村山 雅子	識見を有する者
監 事 齋藤 清孝	識見を有する者



会長就任のごあいさつ



社会福祉法人
太宰府市社会福祉協議会
会長 木村 孝

この度、太宰府市社会福祉協議会会長に就任いたしました木村孝です。
前任の佐伯 幸昭会長には、長年にわたり、地域福祉の発展に尽力いただき、深く感謝申し上げます。
今回の就任にあたり、その重責を痛感し、身の引き締まる思いです。
今後は、社協の理念である『誰もが安心して暮らせる福祉のまちづくり』の実現に向けて、地域福祉の推進に尽力していく所存です。
行政や関係機関、地域住民の皆様のご理解とご協力のもと、地域福祉の発展に貢献できるよう、役員・職員一同、精一杯努力して参りますので、引き続き温かいご支援とご協力を賜りますようお願い申し上げます。

愛情あふれる『公民館放課後勉強会』

“馬場区公民館放課後勉強会”は、19年前から太宰府小学校区の小学生・中学生を対象にした学習支援を兼ねた居場所づくりを行っています。

この活動は、代表の山口さんの「勉強や友達に会うこと、学生のお兄さん、お姉さんたちと話すこと、遊びを通して、友達を作ることを大事にし、子どもがつまづいた時には手を差し伸べ、寄り添いたい」という想いで取り組まれています。

また、山口さんの想いに賛同する、高校・大学の教員の力を得て、高校生や大学生のボランティアも毎回多数参加があり、勉強を教えてくれたり、遊んでくれたりと、子どもから大人までいきいき過ごしています。

そんなとてもステキな居場所を見つけたのでご紹介します♪



毎週金曜日 16:15～17:45 (小学生対象)

学生ティーチャーの出番

シーン 1



「自分が小学生の頃にも、こんな大学生が居たらよかったな～」と思い参加している学生さんもいます！赤ベンを手に活躍中！

遊びの時間

シーン 2



今日は小学生と高校生のボランティアがカードゲームで真剣勝負！

72歳差のお友達♪

シーン 3



「今日学校どうだった？」ニコニコおしゃべりも大事な時間♪

中学生向けテスト対策!!!! /



定期テスト前には2日間の勉強会を実施！最終追い込みをサポートする大学生がマンツーマン指導！！

取材も
終えて



代表の山口さんからは「子どもの様子を見ていれば、家庭もしくは学校でうまくいっていない子などがわかる。心配な子には声掛けしている。」というお話を聞きました。

山口さんやボランティアの方々の子どもへの関わり方や声掛けがとても優しく、子どもたちにとって、安心できる居場所だと感じました。また、校区内のなじみのある身近な公民館で行われているため、気兼ねなく通いやすいとの保護者の声もありました。

地域交流、世代間交流が少なくなってきた今だからこそ、このようにみんなが集える居場所が必要だと思います。今後の活動も応援していきます♪

地域の支え合い情報を募集しています！

生活支援コーディネーター 宮崎 みやざき

5月22日

児童福祉講演会

今回は「生きづらさを抱えている子どもたちに寄り添うために～いろいろな感じ方を体験してみよう！～」をテーマに、社会福祉法人 福岡市手をつなぐ育成会 理事長 下山 いわ子さんを講師に迎え、自身も障がいを持つ息子さんを育てる親として、実体験をもとにお話をいただきました。

発達障がい・知的障がいを持つ子どもの中には、物事の捉え方や感じ方、表現の仕方等の違いにより、他者との関係が上手くいかず生きづらさを感じている子も多いそうです。

講演会では発達障がい・知的障がいの特性について、様々な疑似体験を行いました。例えば“ちょっと”“あっち”のような、絵に描きづらい抽象的な言葉が苦手な子には、「あと5分」等具体的な目安を伝えるといい場合もあるそうです。

また、街中の騒音が混ざり合い、会話を聴き取ることが難しい子には、本人が集中しやすいように静かな場所へ移動する等、伝え方や周辺の環境に配慮する方法があることを学びました。

参加者からは、「子どもたちは普段こんなふうに感じているんですね。」「知っているのと知らないのとでは接し方が変わるので、知れて良かったです。」等の声がありました。講演会を通じて、一人ひとりの感覚が違うことを再認識し、障がいの有無に関わらず、お互いを認め合い、寄り添うことの大切さを実感する機会となりました。



“ちょっと”や
“あっち”を
絵に描いてみよう！

6月
3日・4日

第1回 福祉委員研修会

今回は、「車いす体験～介助される側の気持ちを体感し、介助技術を学ぼう～」をテーマに、社協職員を講師として研修会を行いました。

今回の体験では一般的な車いすを使って、乗る人・介助する人それぞれの体験を行いました。街中にある通行が困難な場所を想定して、ちょっとした段差や障害物のある道、狭い道を体験コースとして設置しました。

参加者からは、「車いすを押したことはあったが、乗ったのは初めてで、介助する人の声掛けがいかにか大切かわかった。」という声が多く聞かれました。実際に車いすに乗ってみて、介助してみても、はじめて気づくことがあり、自分たちに何ができるかを考えるきっかけとなりました。

段差上がります！
少しガタンと
しますよ～

今の声掛け
とってもわかりやすく
いいですね～



6月22日

太宰府子どもふれあい広場

「太宰府子どもふれあい広場」は、筑紫女学園大学LYKKE(リッケ)と社協が取り組む、みんなの交流の場です。

今回は「チャレンジ！クッキング」というテーマで、最近話題のアサイー風ボウルをみんなで作って食べました！食べた後は、みんなでボードゲーム大会をして楽しみました。

当日は小学生31名、保護者12名、大学生ボランティア36名が参加し、大盛り上がりでした♪

参加した子どもたちからは「アサイーボウルのトッピングするのが楽しかった。」「お姉ちゃんたちがやさしかった♪」と大好評でした♪

保護者の方からも「クッキングもゲームも親子共に楽しめました！」「お姉さんたちやお友達がたくさんいて異年齢交流もでき楽しかったようです。」と嬉しい声が届いています。

※次回は、8月24日(日)に「～宿題大作戦！大学生と一緒に夏休みの宿題をやろう！～」を開催します。

詳細は8ページをご覧ください！





ご存じですか?「ちょうちょマーク」

「ちょうちょマーク」とは、道路交通法に基づく標識のひとつで、「聴覚障害者標識」のことです。円形をしており、緑地に黄色の2つの耳の図案を配し、全体として蝶のように見えるデザインです。平成20年6月1日から、聴覚に障がいのある方が普通自動車の運転免許を取得できるようになりました。それに伴い導入されたマークです。

聴覚に障がいのある方は

- 周りの車に注意を呼び掛けるため、「聴覚障害者標識」を車の前後（見えやすいところ）に付けなければなりません。
- ワイドミラーを使って後ろの安全をよく確かめましょう。



周囲の運転者の方は

- 初心者マークと同様に、「聴覚障害者標識」を付けた車に対して、「幅寄せ」や「割り込み」（危険を避けるためやむをえない場合は除く）をしてはいけません。幅寄せ・割り込みをした場合は、道路交通法違反になります。
- 「聴覚障害者標識」を付けている車が、安全に通行できるよう配慮しましょう。

★障がいに関するマークを理解し、「思いやりの心」を持ち、みんなが安心して暮らすことができる社会を目指しましょう！

ふだんのくらしのしあわせを考える

さまざまな立場から“ふくし”に関わる地域の皆さんの視点を通して「福祉＝ふだんのくらしのしあわせ」を考えるコーナーです。

第19回 大賀薬局

薬剤師 五條 元量さん

大賀薬局は「ずっとこのまちで あなたとあなたの家族を守る薬局であり続けます。」をお客様とお約束として掲げ、地域一体企業を目指しています。健康に関わること等お気軽にご相談ください。

健康づくりの伴走者でありたい

健康づくりにおいて「転ばぬ先の杖」「備えあれば憂いなし」。

では、それをどう実現すればいいのでしょうか？私は日々模索しています。人は誰しも病気やケガのリスクを抱えて生きています。予測できないことも多く、的確な備えを行うのは簡単ではありません。

では、どうすれば良いのでしょうか？想像してみてください。日常的に、自分や家族の健康の悩みを気軽に相談できる環境を。元気でいきいきと暮らすために、行動や習慣を支えてくれる“個別トレーナー”のような存在がいたら心強いと思いませんか？

その一つの方法が「健康について何でも相談できる、信頼できる“かかりつけ薬局・薬剤師”を持つこと」です。薬局の窓口で「この薬剤師、感じがいいな」「ちょっと相談してみようかな」と思う瞬間があれば、それがチャンス。そのときはぜひ“かかりつけ薬剤師”について聞いてみてください。薬局は、病気になる前からでも相談できる、もっとも身近な医療機関です。

…とはいえ、その一歩を踏み出すのは案外難しいものですよね。そんな中、地域の健康相談に応える薬局として「健康増進支援薬局」がスタートします。まずはそうした薬局を活用してみるのも良い選択です。“杖”や“備え”の代わりに「かかりつけ薬剤師」を健康づくりのパートナーとして活用してみてください。

私は薬剤師として、「地域の健康づくりの伴走者」でありたい——そう信じて日々、活動を行っています。





寄付のお礼

令和7年5月14日
～令和7年7月10日

一般寄付

寄付者名 森山 大輔 様
行政 区 観世音寺区

寄付者名 榎 恵美子 様
行政 区 五条台区

物品寄付

寄付者名 筑紫遊技場組合
つかさ筑紫野店 様
行政 区 筑紫野市

寄付者名 筑紫遊技場組合
太宰府栄店 様
行政 区 通古賀区

賛助会員へのご加入ありがとうございます。

特別賛助会員(10,000円以上)にご加入いただいた方をご紹介します。

令和7年4月25日 ～ 令和7年7月10日

- | | |
|-----------------------|------------|
| ●株式会社 九州空調 様 | ●久保田 真紀子 様 |
| ●株式会社 筑紫ビル管理 様 | ●山野 佳津子 様 |
| ●株式会社 カネヒロ 様 | ●大谷 江美子 様 |
| ●太宰府市身体障害者福祉協会 様 | ●野中 幸代 様 |
| ●株式会社 九電工福岡南営業所 様 | ●桜町区自治会 様 |
| ●手芸ボランティア あいの会 様 | |
| ●一般財団法人 九州電気保安協会 様 | |
| ●株式会社 ほけんの匠福岡支店 様 | |
| ●障害者支援施設 宰府園 様 | |
| ●社会福祉法人八紘福祉会 筑紫保育園 様 | |
| ●NPO 法人 子育てサポートぽぴんず 様 | (順不同) |

ご支援ありがとうございます。
引き続き加入受付しておりますので、ご協力よろしく申し上げます。

コロナ特例貸付(緊急小口資金・総合支援資金)を借りられた方へ

返済に関するご相談を受け付けています

生活の状況などをお聞きして、償還猶予(返済することを待ってもらう)や償還免除(返済しなくてもよい)、毎月の支払い額を変更する等の方法をご案内できる場合があります。

※返済に関することは福岡県社会福祉協議会のホームページからご確認ください。



福岡県社協ホームページ▲

※お願い

住所や電話番号等が変更され、重要なお知らせが届かない方が多数いらっしゃいます。該当の方は、下記お問い合わせ先または太宰府市社会福祉協議会生活支援係(092-923-3230)まで必ずご連絡ください。

お問い合わせ

福岡県社会福祉協議会
生活福祉資金特例貸付相談支援センター
TEL:050-2018-5505(平日9:00～17:30)

災害に備えよう!～避難経路の確認はできていますか?～

皆さんは最寄りの避難所がどこにあるか知っていますか?

発災時に避難所まで安全に移動できるよう、平時のうちから最寄りの避難所の場所を確認しておきましょう!

避難経路確認の4ステップ

STEP1

- ① ハザードマップなどで最寄りの避難所を確認
ハザードマップは市役所でもらえます。また、市ホームページからダウンロードできます。



STEP2

- ② マップ上で避難所までのルートを探しましょう
「発災時にも安全に通れるか」がポイント!ルート上にこんなところはありませんか?
- 河川より低い道路や地下道→大雨で水没の恐れあり!
 - 土砂災害危険区域→落石・崖崩れのリスク大!
 - 古い建物やブロック塀のそば→地震で倒壊の危険あり!

STEP3

- ③ ルートを決めたら、実際に歩いてみましょう!
複数のルートを見ておくと、いざという時にも安心です。

STEP4

- ④ 気づいた点をマップに書き込み、オリジナル避難経路マップの完成!
完成したマップは同居の方と共有し、定期的に見直しを!



みんなのごはん

6月17日

長浦台 男性料理教室

「冷やし中華と いなり寿司」

参加者募集!

＼みんなの居場所／ “太宰府子どもふれあい広場”

～宿題大作戦! 大学生と一緒に
夏休みの宿題をやりよう!～

「太宰府子どもふれあい広場」は、筑紫女学園大学LYKKE (リッケ)と社協が取り組む、みんなの交流の場です♪

日時 8月24日(日) 10:00～12:00(9:40受付)

場所 太宰府市総合福祉センター 3階大会議室 (太宰府市白川2-10)

対象 小学生30名程度(先着順)
※きょうだいで参加も可能です。未就学児の場合は保護者の方の同伴をお願いします

参加費 無料

持ち物 水筒・筆記用具・宿題(自由研究等も可)

申込方法 申込フォームまたは電話

※8月1日(金)より受付開始
※電話で申し込みの場合は①お名前②学校名③学年④電話番号をお知らせください。(平日9:00～17:00)

申込フォーム

お問い合わせ 太宰府市社会福祉協議会 地域福祉係
TEL: 923-3230

参加者募集!

こども福祉体験2025 ～知ろう!触れよう!楽しもう! UD(ユニバーサルデザイン)eスポーツ～

世代や障がいの有無を問わず誰もが楽しめるUDEスポーツを体験してみませんか? ぜひ親子でご参加ください♪

日時 10月5日(日) 9:30～12:00(9:10受付)

場所 太宰府市総合福祉センター 3階大会議室 (太宰府市白川2-10)

内容 UDeスポーツを体験してみよう!
UD(ユニバーサルデザイン)ってなあに?
みんなで楽しむためにどんな工夫をするといひかな?

協力 九州情報大学、太宰府高校 e スポーツ部、株式会社ミライトワン

対象 小学生30名(先着順)とその保護者

参加費 無料

持ち物 水筒・タオル

申込方法 申込フォームまたは電話

※8月5日(火)より受付開始
※電話で申し込みの場合は①お名前②学校名③学年④電話番号をお知らせください。(平日9:00～17:00)

申込フォーム

お問い合わせ 太宰府市社会福祉協議会 地域福祉係
TEL: 923-3230

ご利用ください! 無料相談窓口

場所 太宰府市総合福祉センター 1階相談室(太宰府市白川2番10号)

予約・お問い合わせ 太宰府市社会福祉協議会 TEL:923-3230

名称	日程	時間	内容	予約
行政相談	第1金曜日	10時～15時	国・県・市町村など行政に関する相談	不要
障がい者相談	第2木曜日 ※8月は中止	10時～12時	障がい者福祉に関する相談	不要
弁護士相談	第2火曜日 第4土曜日	13時～16時	法律に関する相談(相談時間30分)	要予約 (15日前から受付)
あんしん相談	第3木曜日	13時～16時	成年後見制度に関する相談(相談時間60分)	要予約 (随時受付)

※行政・弁護士相談以外はお電話での相談も可能です。 ※祝日の場合は中止とさせていただきます。

発行 社会福祉法人 太宰府市社会福祉協議会
〒818-0102 福岡県太宰府市白川2番10号
TEL:092-923-3230 FAX:092-923-0578
メール:dazaifushakyo-goiken@extra.ocn.ne.jp

配信 ホームページもご覧ください
太宰府市社会福祉協議会 検索
右のQRコードからも、太宰府市社協のホームページへ簡単にアクセスできます!

スマートフォンから見やすくなりました

この広報誌は共同募金の配分金及び賛助会費等で作成されています。(赤い羽根は共同募金運動・配分事業のシンボルマークです。)