

# ふくしのひろは

令和6年  
(2024)  
10月号  
No.156



## 赤い羽根共同募金運動は 10月1日スタートです

### トピックス

#### お知らせ

- \* 赤い羽根共同募金2024 ..... P 2~3
- \* オレンジリボン運動！ってご存じですか？ ..... P 5
- \* 「子ども食堂」で地域とつながろう！ ..... P 5
- \* 生活福祉資金貸付制度 教育支援資金のご案内 ..... P 7
- \* 社協福祉まつり 出会いの広場2024 ..... P 8

#### ひろがれ！地域の輪

- \* 星ヶ丘子育ていきいきサロン×絵手紙教室  
(星ヶ丘区) ..... P 4

### 今月の表紙

#### 誰もが気軽に集える居場所づくり

「太宰府こどもふれあい広場」は筑紫女学園大学LYKKE(リッケ)と社協が取り組む、地域みんなの交流の場です。

写真は毎年夏休みに実施している「宿題大作戦」の一コマです。社協ホームページの「あしあとライブラリー」でもたくさん写真を紹介していますのでぜひご覧ください。





# 赤い羽根共同募金2024

皆さまのご理解・ご協力・ご支援をよろしくお願いいたします！

## 共同募金って何だろう？

私たちの地域の福祉活動や大規模災害時のボランティア活動などに活用されています!!!

- ❁ 10月1日～12月31日の3か月間、全国一斉に行われます。
- ❁ 太宰府市で集まった寄付金のうち約75%が太宰府市内の福祉活動に、残りの約25%が福岡県内の福祉活動や災害時などに活用されています。  
※詳しくは折り込みチラシをご覧ください。
- ❁ 高齢者や障がいのある方、子どもやその親など助けを必要としている人たちのために役立てられます。
- ❁ 災害時には「災害ボランティアセンター」の運営にも役立てられます。



「計画募金」って何だろう？

赤い羽根共同募金は、地域ごとに課題解決に必要な使いみち（金額）を事前に決めてから寄付を募る「計画募金」です。

令和6年度 太宰府市目標額 **15,846,331円**



「災害義援金」って何だろう？

共同募金会では、毎年10月から実施される運動だけでなく、災害義援金による災害・被災地支援も行っています。  
寄せられた義援金は被災地の共同募金会を經由して全額被災地に届けられ、被災者の生活再建に役立てられます。

### ※現在募集中の災害義援金

- ・令和6年能登半島地震災害義援金
- ・令和6年7月大雨災害義援金(秋田県・山形県)  
9月3日現在、計1,568,312円のご協力をいただきました。  
いずれも令和6年12月27日まで受付中です。



※詳しくはこちらから  
ご覧いただけます →



このシルエットは何だろう？

これな～んだ？



ただいま、太宰府観光協会とのコラボグッズを作成中！  
答えは11月9日(土)の社協福祉まつりにて♡乞うご期待!!

## いろいろな協力方法があります！

赤い羽根共同募金は、各家庭にお願いする戸別募金のほか、街頭募金、募金箱、自販機募金など様々な方法で募金協力することができます。

街頭募金を  
実施  
します！

本年度も駅前・店頭等で地域の皆さまに募金への協力を呼び掛けます。  
お見かけの際は、募金のご協力をよろしくお願いいたします。

10月1日(火) 7:30~8:30

西鉄太宰府駅  
西鉄五条駅  
西鉄都府楼前駅

10月1日(火) 11:00~12:00

にしてつストアレガネット太宰府店

10月3日(木) 11:00~12:00

ルミエール太宰府店  
明治屋ジャンボ市太宰府店

10月4日(金) 11:00~12:00

太宰府天満宮参道

※天候等により中止になる場合があります。

数量限定!!!  
赤い羽根  
コラボグッズ

要申込

お申込みのうえ一定額以上の寄付をいただいた方に寄付のお礼としてお渡ししています。

ご希望の方は、福岡県共同募金会太宰府市支会まで直接お申込みください。

500円以上の寄付で…

1,000円以上の寄付で…



ホークスコラボバッジ  
2024年限定の  
ハリーホークデザイン♪



アビスパ福岡コラボバッジ  
マスコットキャラクター  
アビーくんデザイン♪

NEW!!



オリジナル  
ボールペン  
なめらかな  
書き味が人気♪

オリジナルデザイン図書カード・クオカード  
500円分の金券として使用できます。



寄付つき商品  
(募金百貨店)

企業や店舗等の商品やサービスを「寄付つき商品」として地域住民が購入・利用することに売上げの一部が赤い羽根共同募金に寄付される取り組みです。太宰府市では、この寄付つき商品第1号として、NPO法人福岡福祉とびうめ会の協力により「アニマルバンダナ」と「ペットおやつ」を販売しています。社会福祉協議会の窓口やインターネットでもご購入いただけます♪



アニマルバンダナ



ペットおやつ



商品の詳細や  
購入はこちら

赤い羽根  
自販機



詳しい設置場所は  
こちらから



飲み物を購入すると、売上の一部が赤い羽根共同募金に寄付されます。手間なく、気軽に社会貢献できます。太宰府市内には現在10カ所設置されています。

お問い合わせ：福岡県共同募金会太宰府市支会(太宰府市社会福祉協議会) TEL:923-3230 FAX:923-0578



# 星ヶ丘子育ていきいきサロン×絵手紙教室

“星ヶ丘子育ていきいきサロン”では、子どもの健全な育成と子育て世代の支援を目的に、芋ほりやダーツ大会など、地域の子どもから高齢者まで幅広い世代が公民館に集まり、様々な活動をされています。

毎年夏頃には、日本絵手紙協会の田畑 令子<sup>たばたれいこ</sup>さんを講師に迎えて、「絵手紙教室」を開催されていると聞き、実際に様子を見に行ってきました。



## 先生からのアドバイス

シーン1



「上手い・下手はありません。画材をよ〜く見て、相手のことを想いながら、絵と言葉を描き入れましょう♪」

## 各班ごとに絵手紙を作成中

シーン2



テーブルには、スイカ、ナス等、様々な“夏”の画材がズラリ♪みんな集中して筆を進めています。

## 仕上げ

シーン3



下の名前の頭文字を、ゴム印で押してもらって完成!!  
一人ひとり味があって、見る人を楽しくさせます♪

## “絵手紙”×暑中見舞い

星ヶ丘区では、元々65歳以上の一人暮らしの方へ、年賀状や暑中見舞いを送る活動をしていましたが、この絵手紙教室をきっかけに平成20年から、暑中見舞いを“絵手紙”で出すようになったそうです。

今でも、毎年約90名の方に絵手紙を送られ、受け取った方からは、お礼の手紙や、「毎年楽しみにしている」「元気もらった」等の声が寄せられています。



取材も  
終えて



地域の支え合い情報を募集しています!

生活支援コーディネーター 久場<sup>くば</sup>

# 実習生 Search

太宰府市社会福祉協議会 🔍 検索

こんにちは！実習生の下八重と山口です😊  
 私たちは、社会福祉士の資格取得のため  
 社会福祉協議会へ実習にきました。  
 24日間の実習のなかで、  
 様々な活動に参加させていただいたので  
 その一部を紹介します！

総合学習支援 in 水城西小



緑台区なかよしサロン

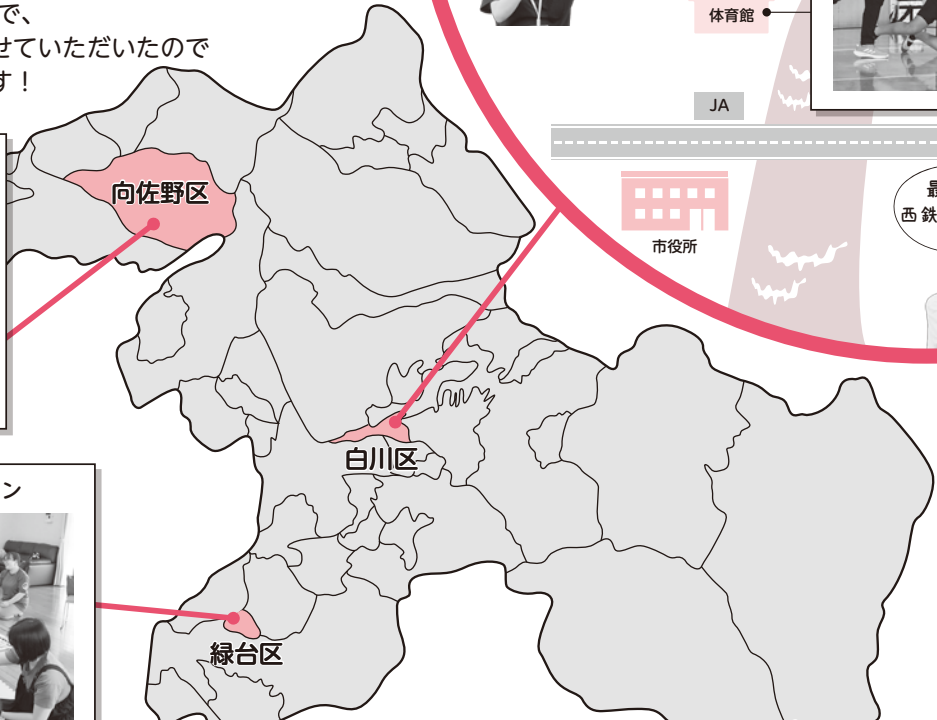

実習中にお世話になった皆さまありがとうございました😊

ここが  
社会福祉協議会  
だよ！



社協

老人  
センター

ルミナス

体育館

JA

保育所  
太宰府園



最寄り  
は  
西鉄五条駅!!



五条駅

## オレンジリボン運動! …ってご存じですか?

11月は「児童虐待防止推進月間」です

オレンジリボン運動は「子ども虐待のない社会の実現」を目指す市民運動です。些細な行動や、やさしいまなざしで「子育て中の親子の支えに」なってみませんか？

リボンのオレンジ色は、子どもたちの明るい未来を表しています。

子育ての悩みを誰にでも相談できるように、周りのみんながお互いを気に掛け合って「子育てにやさしい地域」にしていましょ。

子育てに悩んでいる方や、困っている子どものサインに気づいた方は、児童相談所虐待対応ダイヤルを活用しましょう。

虐待かなと思ったら…

児童相談所虐待対応ダイヤル  
(24時間対応・匿名OK)

いち は や く  
☎ 189

## 子ども食堂で 地域とつながろう!

子ども食堂って知っていますか？

「だれでも行っていいの?」「いいんです!」

子どもがひとりでも安心して立ち寄れて、みんなと一緒に食事をしたり、遊んだり、勉強したりするだけではなく、高齢者や障がい者の方を含めた地域の人々の「ほっ」とできる居場所になっています。

子ども食堂は、地域の人々のつながりの場・地域の拠点(コミュニティ食堂)としても期待されています。

太宰府市には9か所の子ども食堂があります。

各団体の情報につきましては、太宰府市役所ホームページ【子ども食堂で地域とつながろう(子ども食堂団体一覧)】をご覧ください。

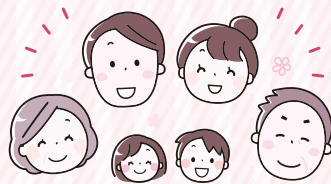

太宰府市 子ども食堂 検索



6月  
24-26日

## 令和6年度 移送サービス事業 交通安全研修

社協では、移送サービス事業の運転ボランティアを対象に、交通安全研修を定期的実施しています。

今回の研修は移送サービス事業で使用しているリフトカーを自動車学校に持ち込み、プロの講師による指導を受けました。

研修では助手席に講師が乗り、校内のS字カーブやクランク、駐車等のコースを一人ずつ運転しました。また、バックモニターや目視で死角になる距離や位置を確認しました。今回の研修では日頃の自分の運転に対しての振り返りやリフトカーの特性等を改めて確認でき、大変貴重な研修になりました。



### 移送サービス事業とは…

公共交通機関を利用することが困難な方々を対象に、運転ボランティアの協力により、通院などの外出支援を行っています。

7月24日

## 岩崎記代子ピアノミニコンサート

老人福祉センターに音楽家で太宰府市民遺産でもある岩崎 記代子さんをお招きし、ピアノミニコンサートを開催しました。「歌は元気の源」ということで皆が知っている「<sup>いわさき きよこ</sup>私は海の子」など夏の唱歌を唄い、楽しく、懐かしいひと時を過ごしました。次回は来年1月15日(水)を予定しています。

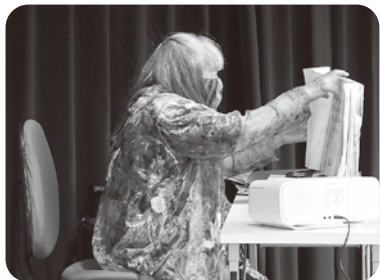

7月25日

## 第2回 福祉委員研修会

ワクワク フクオカ WACWAC Fukuoka代表・作業療法士<sup>みやざき ゆうき</sup>の宮崎 有希氏を講師に迎え、「認知症の正しい知識と理解」をテーマに研修を行いました。

初めに、とあるご夫婦の夫が認知症を発症する前から現在までの生活を追ったドキュメンタリー動画を「認知症の症状かな?と思ったところ」「そのときのご家族の気持ち」について着目しながら鑑賞しました。そして、それぞれが感じたことをグループワークで共有しました。

講師からの「認知症は脳の病気で、徐々にできなくなることはあるけれど、本人の想いはしっかり残っているんですよ」という言葉に皆さんしっかり耳を傾けていました。また日常生活の中でも、近くで困っている人がいたら、「どうしたね?話を聞くよ」という声かけをすることで、その人の不安な気持ちを受けとめることが大切だとお話しいただきました。

本人や家族、相談者などの想いを受け止め、寄り添うことで早期発見につながることも学び、認知症の理解を深めることができた研修会となりました。



公民館などでも活用できる、認知症予防の脳トレゲームや体操も行いました♪



寄付のお礼

令和6年6月11日  
～令和6年8月31日

一般寄付

寄付者名 榊 恵美子 様

行政区 五条台区

寄付者名 有限会社  
筑紫葬祭 様

行政区 筑紫野市

物品寄付

寄付者名 筑紫遊技場組合

つかさ筑紫野店 様

行政区 筑紫野市

皆さまからのご寄付は、地域福祉の推進・福祉サービスの向上において貴重な財源とさせていただきます。

「香典返し」としてご寄付いただいた場合は、ご遺族様のご希望に沿って、礼状の印刷もさせていただきます。

温かいご寄付によるご支援に心からお礼申し上げます。



賛助会員へのご加入ありがとうございます

特別賛助会員(10,000円以上)にご加入いただいた方をご紹介します。

令和6年6月11日～令和6年8月31日

・藤野 靖代 様

・久保田 真紀子 様

・大谷 江美子 様

・野中 幸代 様

・山野 佳津子 様

・中央福岡ヤクルト販売株式会社 様

・特別養護老人ホーム ムネだざいふ 様

・太宰府パルたんぼぼの会 様 (順不同)

ご支援ありがとうございます。

引き続き加入受付しておりますので、ご協力よろしく申し上げます。

生活福祉資金貸付制度 教育支援資金のご案内

社協では低所得世帯等を対象に、高校や大学等への進学に際し、各種奨学金等のつなぎとして必要な資金を貸し付ける「生活福祉資金貸付事業(教育支援資金)」を実施しています。

一般的な奨学金の支給時期は入学後となります。奨学金の内定が出ても、入学前に必要な校納金が支払えず、結果的に進学を諦めざるを得ないといった状況に陥らないよう、進学費用にお困りの場合はお早めにご相談ください。

資金種類

教育支援費(毎月の授業料相当額)  
月3.5万円～6.5万円(進学先の種別による)  
就学支度費(入学時にかかる一時金)  
50万円以内

償 還

卒業の6か月後から20年以内に返済

※就学者本人が資金の申込者(借受人)となり、世帯の生計中心者が連帯借受人となります。

※他の貸付制度等が利用可能な場合は、そちらが優先となります。

※貸付条件に当てはまる場合でも、返済能力等の状況により貸付できない場合があります。



Q 相談にあたっては事前に予約が必要ですか？

A 担当者不在の場合がありますので、予約をお願いします。まずはお電話にてお問い合わせください。

Q 資金の交付までどのくらいかかりますか？

A 通常は申請から福岡県社会福祉協議会での審査・決定、送金までに約1か月程度ですが、例年11月以降は申請数が多いため1か月以上を要する可能性があります。余裕をもってご相談ください。

お問い合わせ 太宰府市社会福祉協議会 生活支援係 TEL:923-3230

一緒に活動しませんか!!

点訳ボランティア「太宰府てんとう虫の会」

～「誰かの役に立っている」嬉しいことです!～

点訳とは私たちが通常使っている文字を、視覚障がい者向けの文字(点字)に訳することです。以前は点字盤での作業でしたが、今はパソコンの点字編集アプリを使うので入力も修正も簡単です。

小学校の総合学習の一環として、点字を教えに行くこともあります。子どもたちと触れ合うのは楽しいですよ。元気を貰います。

パソコンをお持ちの方、平日(木曜日)に参加できる方、点字未経験の方でも入会可能ですのでぜひお問い合わせ下さい。

活動日 毎週木曜日 10:00～15:00

活動場所 太宰府市総合福祉センター 2階 機能回復訓練室

点字



あ い う え お



申し込み・お問い合わせ 太宰府市社会福祉協議会 地域福祉係 TEL:923-3230



## みんなのごはん

8月18日

太宰府子ども  
ふれあい広場  
「冷やしうどん」

# 社協福祉まつり 出合いの広場 2024

**日時** 11月9日(土)  
10:00~15:00  
雨天決行 入場無料

**会場** 太宰府市体育センター & 総合福祉センター  
(上履きをご持参ください)

◆ 福祉関係団体と地域の皆さんとの交流を目的としたイベントです!  
◆ アンケート回答者にオリジナルクリアファイルをプレゼント!(先着300名)

**50周年** 太宰府市社協

**「社協法人化50周年記念企画」**

太宰府市出身の画家太田 宏介さんによるライブペインティングを開催!!  
会場内には、太田さんの作品を多数展示!

**ステージイベント**(時間は前後する場合があります)

- 10:20~ 太宰府市民吹奏楽団
- 11:20~ 福農太鼓部
- 12:40~ 太田宏介さんライブペインティング & 兄 信介さんによるトークショー
- 13:40~ 筑陽学園中学・高等学校 YELLOW PANTHERS
- 14:20~ 音楽バンド ピュアハート

◆ 各種コーナーも充実

福祉施設やボランティア団体などによるブース出店!  
**飲食コーナー:** ハヤシライス、わたがし、焼き鳥、肉まん、フランクフルト、おこわなど  
**物販コーナー:** 手作り品、日用品、木工玩具、赤い羽根 寄付つき商品、無農薬野菜、パンなど  
**体験コーナー:** 手話、点字、福祉車両、マッサージなど  
 その他、展示コーナーやキッズスペース、バルーンアートのプレゼントもあります。

**アクセス** ●「太宰府市役所前」バス停より徒歩約3分 ●西鉄「五条駅」より徒歩約7分  
※当日は市役所駐車場もご利用いただけますが駐車場には限りがありますので、ご了承下さい。

## ご利用ください!! 無料相談窓口

**場所** 太宰府市総合福祉センター  
1階相談室(太宰府市白川2番10号)

**予約お問い合わせ** 太宰府市社会福祉協議会  
TEL:923-3230

名称	日程	時間	内容	予約
一般相談	第1~4水曜日 第1金曜日	10時~15時	心配ごとや悩みごと何でも相談	不要
行政相談	第1金曜日	10時~15時	国・県・市町村など行政に関する相談	不要
障がい者相談	第2木曜日	10時~12時	障がい者福祉に関する相談	不要
弁護士相談	第2火曜日 第4土曜日	13時~16時	法律に関する相談(相談時間30分)	要予約 (15日前から受付)
あんしん相談	第3木曜日	13時~16時	成年後見制度に関する相談(相談時間60分)	要予約 (随時受付)

※弁護士相談以外はお電話での相談も可能です。 ※祝日の場合は中止とさせていただきます。

**発行** 社会福祉法人 太宰府市社会福祉協議会  
〒818-0102 福岡県太宰府市白川2番10号  
TEL:092-923-3230 FAX:092-923-0578  
メール:dazaiwashakyo-goiken@extra.ocn.ne.jp

**配信** ホームページもご覧ください  
太宰府市社会福祉協議会 検索  
右のQRコードからも、太宰府市協のホームページへ簡単にアクセスできます!

スマート  
フォンから  
見やすく  
なりました