

ふくしのひろは

令和3年
(2021)
4月号
No.135



大切なのは話すこと、気持ちを伝えることです。
そんな時、言葉ではなく文字を使ってみませんか…。

太宰府要約筆記の会「ちくし」

トピックス

お知らせ

- * 児童福祉講演会 不登校・引きこもりに寄り添うために
～みんなが幸せになるという視点で考える～ …… P 3
- * ひとり親家庭のための学習支援塾 …… P 3
- * 手話奉仕員養成講座受講者募集 …… P 4
- * 子育て支援センターたんぼぼクラブのご案内 …… P 5
- * あたたかい気持ちをありがとう！
赤い羽根共同募金2020 …… P 6～9
- * 令和3年度賛助会員を募集します …… P 12

ひろがれ！地域の輪

- * 「ひまわり会」への支援で地域の活動を活性化 …… P 10

今月の表紙

携帯用ホワイトボード作りと交流会

太宰府要約筆記の会「ちくし」では、歳末たすけあい募金の配分金を活用し、聴覚障がい者とのコミュニケーションツールとして、携帯用ホワイトボードを作成しました。このホワイトボードを活用すれば、聞こえる人も聞こえない人も誰もが会話を楽しむことができます。

音声、手話、筆談など様々な手段を使うことで、コミュニケーションの輪は広がっていきます。



“だれもが住み慣れた地域で 安心・安全に、生きがいをもって暮らせる 福祉のまちづくり”を目指して

社会福祉法人 太宰府市社会福祉協議会 会長 さえき ゆきあき 佐伯 幸昭



令和2年度は、新型コロナウイルス感染症が猛威を振るい、福岡県においては「緊急事態宣言」が2回発せられ、感染症防止対策を講じるなか、当初の事業計画などを変更しながら、生活上の困難を抱える方々を支援するための生活福祉資金の特例貸付や日常生活自立支援事業をはじめ、地域福祉活動・子育て支援事業、共同募金活動などを実施してきました。この1年間、本会事業活動に対しまして、数多くの皆さまからご理解・ご協力・ご支援を賜り心から感謝申し上げます。厚くお礼申し上げます。

令和3年度は、「地域共生社会」の実現に向け、次の3点を柱に取り組み、更に充実強化を図ってまいります。

- ①「元気な地域づくり」、市民の皆さまに福祉関連情報の発信、自治会におけるサロン・体操教室・各種サークル活動など地域福祉活動、子育て支援事業の取り組み。
- ②「総合相談」、高齢者、障がい者、子育てなど地域のあらゆる生活課題・問題について誰もが相談できる受付体制の充実。
- ③「居場所づくりの確保」、地域社会からの孤立防止、多世代間の交流や活躍の場づくり、数多くの皆さまが参加しやすい環境づくりに努め、地域での交流を深めます。

本会の自主財源であります、共同募金・歳末たすけあい運動をはじめ、賛助会費、寄付金・香典返しなど、毎年、自治会、地域住民、企業、法人、福祉関係団体の皆さまのご理解ご協力によりまして、令和2年度は、おかげさまで前年度同様のご協力・ご支援をいただきました。誠にありがとうございました。厚くお礼申し上げます。

おわりに、「地域での支え合い・助け合い」を基本に、地域福祉の推進の役割を担って、信頼される“社協”を目指し、職員一同力を合わせて取り組んでまいります。地域の皆さまの温かいご理解・ご協力・ご支援を何とぞよろしくお願い申し上げます。

主な事業活動

- 小地域福祉活動(ひまわり会・サロン活動・福祉委員)
- 総合相談事業
- 生活福祉資金貸付事業
- ほのほのサービス事業(日常生活自立支援事業)
- 社協福祉まつり「出会いの広場」
- 福祉教育(福祉講座、小学校での福祉体験事業)
- 福祉バスの運行
- 移送サービス
- 福祉ボランティアの養成・活動支援
- 太宰府市社会福祉法人連絡会
- 共同募金運動
- 生活支援体制整備事業(市受託事業)
- 老人福祉センター(市指定管理事業)
- 保育所太宰府園
- 子育て支援センターたんぽぽクラブ



福祉教育



共同募金運動

ホームページ
・ブログは
こちらから



社会福祉協議会
ホームページ



保育所太宰府園ブログ
「こんなことあったよ」



令和3年度
児童福祉
講演会

不登校・引きこもりに寄り添うために ～みんなが幸せになるという視点で考える～

皆さんは子どもや若者の“不登校・ひきこもり”にどのようなイメージがありますか？

本講演会では、不登校をはじめ親子関係など子どもと大人の向き合い方を長年にわたり研究・支援されている長阿彌さんをお招きし、みんなが幸せになる社会について一緒に考えていきます。

日時 令和3年5月24日(月)
13:30～15:00 (13:00 開場・受付)

講師



長阿彌 幹生さん
教育文化研究所 代表
不登校サポートネット 代表

場所 太宰府市総合福祉センター 3階大会議室

参加費 無料

定員 40名(定員になり次第締め切り)

※FAXでお申し込みの方は、お名前(読み方)・住所・電話番号を記載してください。

※手話通訳、要約筆記、託児を希望の方は申し込み時にお知らせください。(5月17日締切)

※駐車台数に限りがありますので、公共交通機関の利用にご協力ください。

※新型コロナウイルスの感染拡大の状況によっては、延期または中止となる場合があります。

児童福祉週間をご存知ですか? 児童福祉の理念や制度の周知を図り、国民の児童福祉に対する理解と認識を深めるための週間です。昭和22年より、毎年5月5日の「こどもの日」を中心に全国的に取り組まれています。

自らもわが子の不登校を経験した当事者としての視点からお話します。

お申し込み・お問い合わせ: 太宰府市社会福祉協議会 地域福祉課 TEL:923-3230 FAX:923-0578

親子で笑顔に

ひとり親家庭のための 学習支援塾

福岡県母子寡婦福祉連合会では、一年を通して学習支援塾を開催しています。中学生の高校受験対策をはじめ、宿題や苦手科目などの学習に取り組みたい子どもたちが集まって仲良く勉強をしています。随時、塾生・講師を募集しています。見学も可能です。

開催日時: 毎週水曜日 18:30～20:00
※夏以降、中学3年生の受験対策を別途土曜日に開催予定

場所: 太宰府市総合福祉センター

対象者: ひとり親家庭の小中学生
※母子会の会員以外の方でも参加可能

費用: 無料

お問い合わせ: 福岡県母子寡婦福祉連合会
TEL:584-3922

太宰府市母子寡婦福祉会のご案内

年間の行事として、親子クッキング、バスハイク、ケーキ作りやランチ会などを実施しています。詳細は母子会ホームページまたは太宰府市社会福祉協議会(TEL:923-3230)へお気軽にお問い合わせください。



QRコードから太宰府市母子寡婦福祉会のホームページをご覧ください。

コロナに負けるな!!

大学生・留学生にエールを送ろう

2月8日(月)太宰府市役所前にて、新型コロナウイルス感染拡大により経済的な影響を受けている大学生・留学生を対象に、食糧支援と生活相談会を行いました。

筑紫女学園大学を中心に、太宰府市社会福祉協議会やエフコープ生活協同組合など、市内外の団体が協力して手作り弁当や芋煮を提供したり、企業などからご寄付いただいた日持ちのする乾麺やお菓子などの食材配付を行ったりしました。

本会では、コロナ禍で様々な課題を抱える学生からの相談を受け付けるため、生活相談会のブースを設け、現在の生活状況や悩みなどを聞き取り、一人ひとりの状況に応じて情報提供を行いました。

今回の活動を通して、改めて学生の直面する厳しい状況を確認するとともに、継続した支援の必要性を感じました。



食糧支援



生活相談会



心のこもったあたたかい弁当を配付しました。



ボランティア みんなの掲示板

3月12日現在の情報です。
内容に変更や締切が生じている
場合があります。

※問い合わせ先の記載がないものは社会福祉協議会
までご連絡ください。

お問い合わせ：太宰府市社会福祉協議会 地域福祉課
TEL:923-3230 FAX:923-0578

令和3年度 太宰府市手話奉仕員養成講座 受講者募集

厚生労働省の手話奉仕員養成カリキュラムに基
づいた本格的に手話を学べる講座です。

入門編・基礎編の40講座と6回の特別講義が開
催され、8割(36講座)以上出席した方には修了証
が交付されます。

- **期 間** 5月13日～12月16日の毎週月・木曜日
全46講座
※振替日を設ける可能性あり
- **時 間** 18:30～20:00
- **場 所** 太宰府市総合福祉センター
2階ボランティア室
- **対 象** 市内に在住、在勤、在学する15歳(高校
生)以上の方で、手話に関心を持ち、講
座修了後、手話奉仕員として活動する
意欲のある方
※本講座修了者は対象外です。
- **受講料** 無料
※テキスト代3,000円(税別)は実費負担
- **主 催** 太宰府市
- **共 催** 太宰府市社会福祉協議会
太宰府手話の会
- **お申し込み・お問い合わせ**
太宰府市社会福祉協議会
TEL:923-3230
メール:dazaifucity-shakyo@mist.ocn.ne.jp
※メールでのお申込みの際は、件名に「手話講座申込み」、
本文には①氏名(ふりがな)、②住所、③電話番号、④年
齢をご記入ください。

おめでとうございます 「ソロプチミスト日本財団 社会ボランティア賞」受賞!

「太宰府市声のボランティアグループ」は、視覚
に障がいのある方のため、声の広報(広報だざいふ、
社協だより「ふくしのひろば」、議会だよりなどの
音声版)を作成する活動を行っています。40年以
上の長きにわたり活動されてきた功績を称えられ、
「ソロプチミスト日本財団社会ボランティア賞」福
岡クラブ賞を授与されました。

いただいた副賞は、パソコン購入の一部に使う
ことができ、編集作業の効率化が図れると喜ばれ
ていました。

今後、より一層のご活躍を期待しています。

声の広報をご希
望の方は、社協ま
でお問い合わせく
ださい。



ボランティア活動保険のご案内

社会福祉協議会では、ボランティア活動に携わる
方が、安心して活動に取り組むことができるよう、
ボランティア活動保険の受付業務を行っています。

- **特 徴** ボランティア活動中のさまざまな事
故によるケガや損害賠償責任を補償。
往復途上の事故や熱中症による障害・
食中毒・特定感染症も補償。
※「特定感染症」に新型コロナウイルス感染症
が追加されました。
 - **年間保険料(1名あたり)**
基本プラン 350円
天災・地震補償プラン 500円
 - **補償期間** 令和3年4月1日午前0時から令和4年
3月31日午後12時までの1年間
※中途加入の場合は、加入手続きの完了し
た日の翌日午前0時から令和4年3月31日
午後12時まで
 - **持参するもの** 保険料
※法人の場合は印鑑が必要
- ※その他詳細については「ふくしの保険」ホームページをご
参照ください。

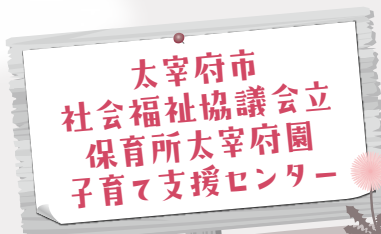

たんぽぽクラブ

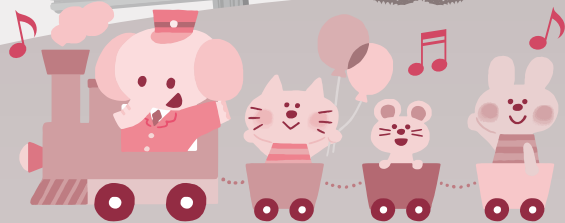

風によって広がるたんぽぽのわたげのように子育ての輪を広げていきたい……。そんな願いを込めて始まった「たんぽぽクラブ」も、今年で20周年になります。今年もたくさんの方々と一緒に子育てを楽しんでいきたいと思っています。どうぞお気軽にご参加ください。お待ちしております。

グループ活動

(※要予約)

親子で安心して過ごし、仲間づくりの場として活動しています。

グループ名	対象	実施日	時間・場所
ひよこグループ	0歳児親子	毎週金曜日	● 10:00~12:00 ● 太宰府市総合福祉センター3階大会議室
うさぎグループ	1歳児親子	毎週火曜日	
ぞうグループ	2歳児~未就園児親子	第1水曜日 第2~5木曜日	

実施日や場所は変更の場合がありますので、詳しくはたんぽぽ通信をご確認ください。

ごはん
できたよ~!



たんぽぽクラブ(ぞうグループ)

出前保育Puff

地域の皆さまと共に子育て支援活動を行っています。

クラブ名	実施日	実施場所
まんまるクラブ	毎月第1木曜日 10:00~12:00	星ヶ丘公民館
おひさまサロン	毎月第3水曜日 10:00~12:00	高雄公民館



出前保育Puff

その他の活動

子育て支援活動を行っている方、興味がある方対象

子育てボランティア講座 2回(予定)



親子講座POPO(音楽会)

親子講座POPO

(※要予約)

子育てにまつわる様々な講座を企画し、実施しています。

育児の楽しさを知る	食育講座、子育て講演会など
親子で一緒に	手作りおもちゃ、わらべうたあそび、観劇会、絵本交流会など
母親のリフレッシュ	趣味の教室
父親の育児参加	お父さんといっしょ!!

おとうさんと
お帰りのうたを
うたいます!!



おとうさんといっしょ!

園舎内活動

(※要予約)

子育て中の方ならどなたでもご利用できます。

たんぽぽサロン	(平日) 10:00~12:00/13:00~16:00
青空文庫	(平日) 10:00~12:00/13:00~16:00 (貸し出し日) 月曜日・木曜日
園内開放	(月曜日~土曜日) 9:00~17:00
育児相談	(平日) 8:30~17:00

お問い合わせ

〒818-0102
太宰府市白川2番5号
TEL:922-4611

※市内各所にたんぽぽクラブ通信を置いています。太宰府市社会福祉協議会ホームページもご覧ください。

太宰府市社会福祉協議会

検索



あたたかい気持ちをありがとう! 赤い羽根共同募金2020実績報告

令和2年度の赤い羽根共同募金運動は、福岡県が新型コロナウイルス感染症対策により緊急事態宣言の対象区域に指定され、厳しい環境の中、10月1日から12月31日までの3ヶ月間を運動期間として取り組んでまいりました。10月1日は、西鉄太宰府駅・五条駅・都府楼前駅の街頭募金活動(一般募金)に始まり、この間、自治会、法人・事業所、民生委員児童委員、福祉施設、福祉関係団体、学校関係など、数多くの皆さまから、大変温かいご支援・ご協力を賜り令和2年度も前年度に近い実績を上げることができました。また、12月1日から1ヶ月間は、歳末たすけあい運動を実施いたしました。自治会からの戸別募金などを中心にたくさんの皆さまからご協力をいただき、こちらは前年度を超える実績を上げることができました。

赤い羽根共同募金の使途につきましては、太宰府市内の地域福祉活動資金として、高齢者福祉をはじめ障がい者福祉・子育て支援・ボランティア活動推進など、住み慣れた地域で安心して暮らせる地域づくり事業に活用させていただきます。また、予期せぬ災害に備えて支援金・準備金として役立たせていただいております。

令和2年度も、市民の皆さまの温かい善意により本運動が成果を上げることができました。多くの皆さまのご理解・ご協力・ご支援に深く感謝し厚くお礼申し上げます。

福岡県共同募金会太宰府市支会 支会長 さえき ゆきあき 佐伯 幸昭

実績報告

令和2年度 募金実績総額: **16,257,710円**

★一般募金:10月1日~12月31日

合計		12,078,177円
内訳	戸別募金	9,331,234円
	街頭募金	74,117円
	法人募金	1,556,600円
	学校募金	123,212円
	職域募金	730,393円
	個人募金	21,960円
	自販機募金	180,956円
	その他	59,705円

★歳末たすけあい募金:12月1日~31日

合計		4,179,533円
内訳	戸別募金	3,714,543円
	団体募金	331,505円
	その他	133,485円



太宰府市内の
地域福祉の推進のために
活用させていただきます!

赤い羽根自販機の募金実績報告

赤い羽根自販機とは、売り上げの一部が“赤い羽根共同募金”に寄付される自販機です。

太宰府市内11ヶ所に設置中の赤い羽根自販機では、総額 **180,956円** の募金が集まりました。ご協力ありがとうございました。

赤い羽根自販機設置場所

- ★鹿子生整形外科医院
- ★福岡光明園
- ★水城ヶ丘公民館
- ★秋山公民館
- ★通古賀公民館
- ★高雄台公民館
- ★太宰府ひまわり保育園
- ★ダスキン向佐野支店
- ★ゆめ畑太宰府店
- ★太宰府市役所
- ★太宰府市総合福祉センター

QRコードより
本会ホームページに
掲載中の自販機マップを
ご覧いただけます。



引き続き赤い羽根自販機の設置・置き換えにご協力いただける方や店舗を募集しています！
お気軽にご相談ください♪

お問い合わせ: 福岡県共同募金会 太宰府市支会(太宰府市社会福祉協議会) TEL:923-3230

協力団体のご紹介 (順不同、敬称略)

多額寄付者・団体

(株)西興
四王寺会
太宰府天満宮
学校法人 筑陽学園



多額のご寄付をいただきました。
ご協力ありがとうございます。

自治会

北谷	秋山	桜町
内山	五条台	榎
松川	東ヶ丘	榎寺
三条	星ヶ丘	芝原
三条台	高雄	通古賀
連歌屋	梅香苑	都府楼
馬場	緑台	向佐野
湯の谷	梅ヶ丘	吉松
大町	高雄台	大佐野
新町	水城	大佐野台
白川	水城台	長浦台
五条西	水城ヶ丘	青葉台
五条	国分	つつじヶ丘
東観世	坂本	ひまわり台
湯の谷西	観世音寺	

街頭募金奉仕団体

太宰府市
太宰府市自治協議会
太宰府市民生委員児童委員連合協議会
太宰府市社会福祉協議会評議員
太宰府市社会福祉協議会理事
太宰府市社会福祉協議会監事
太宰府市社会福祉協議会福祉委員



本年度の街頭募金活動では、
新型コロナウイルス感染防止の対策を行い、
駅前・店頭などで地域の皆さまに協力を呼びかけました！

太宰府市長寿クラブ連合会

松栄会	寿楽会	香寿会	鹿島会	延寿会
三朋会	五条台千歳会	梅壮会	南桜会	明生会
白梅会	東宝会	梅寿会	通古賀長寿会	青葉会
湯の谷クラブ	星寿会	水人会	長寿クラブ都府楼	
楽笑会	高雄クラブ	水峰会	松寿会	

各種団体・個人・法人

太宰府市	(有)真心	太宰府市身体障害者福祉協会	(株)西興
プラム・カルコア太宰府	(有)笑苑	協働わーくす エ・コラボ	合屋木材店
男女共同参画推進センター ルミナス	えのき舎	太宰府手話の会	有料老人ホーム 風
太宰府市シルバー人材センター	ケアハウス同朋	手芸ボランティア あいの会	カレーとケーキの店 さら
いきいき情報センター	障がい者支援施設 福岡光明園	さつき会	妙香庵
太宰府館	グリーンコープデイサービスセンター都府楼	わたぼうし会	(株)湊工業
太宰府市文化スポーツ振興財団	特別養護老人ホーム ムネ太宰府	太宰府てんとう虫の会	(株)石村萬盛堂 太宰府工場
太宰府市文化ふれあい館	水城病院	ガイドボランティア アイ・あいの会	コーユーロジックス(株)
太宰府史跡水辺公園(太宰府市民プール)	サービス付高齢者向け住宅 はるか〜悠〜	太宰府市声のボランティアグループ	(株)飛鳥社
太宰府森林事務所	鹿子生整形外科医院	太宰府要約筆記の会「ちくし」	木本建設(株)
太宰府天満宮	重症児デイサービス とくとくとく	花みずき会	大和金属工業(株)
サンケア太宰府	(株)幸都	子育てサポートぼびんず	おたふく
サンホーム太宰府	JA筑紫 太宰府中央支店	太宰府市傾聴ボランティア[ロバの耳]	大庭建設(株)
宰府福祉会	西日本シティ銀行 太宰府支店	観世音寺シニアクラブ	人と木
障害者支援施設 宰府園	西日本シティ銀行 五条支店	日本マグネテックス(株)	竈門神社
児童発達支援センター すみれ園	福岡中央銀行 ひまわり台出張所	キノキカイ(株)	(有)松田造園土木
養護老人ホーム 双葉	太宰府市母子寡婦福祉会	(有)ユーアイ デイサービス北谷	(株)グローバル

各種団体・個人・法人

スカイオートサービス	甘木屋	美容室プラン・ドゥ	(有)山田物流サービス
(株)太宰府工芸	太宰府写真(株)	吉塚歯科医院	(株)山和金属工業
(株)オートショップナガサワ	天満屋	えぐち内科	筒井歯科医院
コミュニティーカフェ りん	かくだ商店	かつとはうす おかべ	セブンイレブン太宰府梅香苑1丁目店
アクア・マリン	(株)寿庵 寺田	(株)プラス・たちはな調剤薬局五条店	ナカジマデンキ(有)
(株)吉村商店(山蔵)	かのや	わたなべ整形外科クリニック	(株)中村家具
都久志の湯	市川ショップ	エディオン五条店	(有)寿楽
(株)宮崎 太宰府リサイクルセンター	小島造園	メガネの正美堂	(有)笑苑
九州相良観光バス(有)	篠宮硝子	柴原歯科医院	ハウジングコート(株)
(有)エフツーアート	柳瀬茶舗(柳瀬園)	ラムズ・ヘア	ごとう動物病院
エムスタイル	照の恵	太宰府矢野不動産	桑原薬局
新山公	(株)水城製粉	(有)一番館	橋口整骨院
(有)大友ゴム工業	魚住歯科医院	眞鍋建設(株)	高雄ストア
(株)SING	早川歯科医院	(有)美建工業	グリーンコープ生協高雄店
(株)喜信	光蓮寺	(株)誠心 老人ホーム「アクラス五条」	洗光舎 高雄店
en	(株)山口油屋福太郎	かわしまはりきゅう整骨院	ファミリーマート太宰府梅ヶ丘店
伊藤建設	山菜 日和	(有)美しま薬局	社会福祉法人笑楽福祉会 笑苑
みかさ歯科	(有)萬屋	プティック きいぼ	ちそう処 旬
(株)テシマ	(有)松屋	吉田皮ふ科クリニック	焼きとり 安兵衛
フェニックス	(有)梅園 梅園菓子処	牛島産婦人科医院	むかえ歯科医院
八千代運送(有)	(有)太宰府タクシー	喫茶フレンド	(株)H・T・F 萩尾畳店
(株)岸川運送	イシバシ時計店	フラワーショップ花やま	(株)末永ハウジング
河津電設	宰府まめや	山ちゃん	プチ・サユリ
セリ・コーポレーション(株)	きまぐれ工房 Dai	鹿子生整形外科医院	救世主教
松尾税理士事務所	西正寺	星薬局	筑紫食糧販売協同組合
ヘアサロン・ヤマサキ	(株)絹友きもの利久	熊田整骨院	(有)岩崎自動車工業
有吉 征介	入江米穀店	すし寅	(株)九州児湯フーズ
(有)岡商店 セブンイレブン三条店	(有)フルガード	大邦物産(株)	花田園芸
中神茶屋	髪ingよしむら	松島電機設備	バイクショップKRSおだ
(有)松島茶屋	別府病院	(株)さわやか	水城米穀店
小山田茶店	(株)森昌	ジョイント太宰府	協和ステンレス(株)九州営業所
(有)有岡造園	いさ美	(株)オーワイポリマー	(株)新和コンサルタント
柴田 浩二	馬場商店	(有)永田昌人 一級建築士事務所	(株)アジア技術コンサルタント
森山錦花園	行政書士 森田正嗣 事務所	(株)中山建設	柿口自動車
セブンイレブン太宰府店	(株)九州和装	(有)小柳電設	(有)西日本サンクリーン
(有)寿し栄	(株)アイテック	東ヶ丘団地簡易郵便局	(株)山友建設
柴田ビル(柴田恵)	世界真光文明教団	(株)浅野防災工事	水城らあ麺
(有)日産企画(とおりゃんせ)	ほーまん商会	エム美容室	太宰府水城の里郵便局
中嶋医院	安武運送(有)	ヘアサロン ナカシマ	ひろ歯科クリニック
(株)アメニティ太宰府	Kハウス(理容・美容)	(有)堺工務店	成光建設(株)
太宰府天満宮前郵便局	市川製作所	大正住宅産業(有)	筑紫自動車協業組合
松尾商店	木村製麺所	(株)セイエイ	三進金属工業(株)九州支社
(有)やす武	来光寺	セブンイレブン太宰府梅ヶ丘店	(株)フリースタイル(むさし整骨院 水城)
(有)三宅商店	おしゃれサロン カール	松崎歯科医院	(株)フジバンビ太宰府店(佐藤)
(有)小野筑紫堂	松本針灸治療院	(有)太宰府スイミングクラブ	ヘアサロンIRIE
(株)かさの家	ギャラリーやまもと	司建装	げんごろう釣具店
太宰府市梅ヶ枝餅協同組合	帆足スタンドグラス	(有)今泉不動産	読書館
(株)加野而青堂	林歯科医院	大修館出版販売	(株)サタケ 福岡営業所
松田商店	珈琲蘭館	(株)ホームでんき	やすたけ歯科
(有)松嶋屋	筑陽石油(株)	ウォーターサーフ	(株)ハマネツ福岡営業所
(有)小野東風軒	学生服センター イトヤ	うちだ歯科クリニック	テクニカルガレージ555
コガ梅香軒	肉のまるよし	ウッドシステム(株)	東和機材(株)
谷口商事(有)	JAZZ INN DOLPHY'S	はかたやラーメン	セブンイレブン太宰府国分店

各種団体・個人・法人

M&Mホンダ
 (株)セカンドハウス
 大宰府松陰塾
 メイプル歯科
 花留談
 (株)八谷住宅設備
 グループホーム国分
 介護老人保健施設 同朋
 (株)TS・2
 カジハラ
 シンワライズ(株)
 感謝堂
 ますながタイヤ
 ながえクリニック
 三京ホーム
 (株)智建ホーム
 (有)萩尾測量設計事務所
 長浜ラーメン小太郎 太宰府店
 (株)勝電設
 岐阜工業(株)九州営業所
 筑紫医師会
 (有)水城金属
 (株)サニクリーン九州 太宰府営業所
 西部流通サービス(株)
 (株)ツクイ太宰府
 かんてい局 太宰府店
 福岡県建設労働組合筑紫支部
 国分寺
 そよかぜ国分の里
 (株)梅谷コンクリート
 (株)アルク建築
 (株)ダスキンふくはく
 水城自動車
 ミニストップ太宰府坂本店
 ベーカーショップ田島
 おしゃれサロンみどり

丸山病院
 ホットロッド
 (株)ホンダカーズ博多 太宰府店
 フリーマーケットACB
 関屋商事
 クリーニング洗光舎 坂本店
 水城幼稚園
 坂本歯科医院
 ヘアーサロン凜
 JA筑紫 水城支店
 セブンイレブン坂本店
 あへ整骨院
 うきは屋
 とふろう動物病院
 天ぶら はまだ
 ビストロでんでんむし
 かんざき内科クリニック
 (有)長谷建設
 ちよっきん・くらぶ
 ベストマートとふろう店
 こでら内科医院
 あきよし外科胃腸科医院
 ミクス薬品
 日菅寺
 (有)協栄塗装工業
 よしむら歯科医院
 コーヒーマコ
 観世音寺
 奥野工務店
 戒壇院
 仏心寺
 (株)若林工房
 グループホームえのき さくら館
 (株)オークス
 内山田商店
 太宰府子ども劇場

博多ラーメン 一十
 ヘアーサロン ナリタ
 津田内科医院
 板付動物病院
 オートショップ サンハウス
 ナガタ建設(株)
 西川整形外科医院
 まつもと小児科
 プリチストンスポーツアリーナ(株)
 山口歯科医院
 トフロー電化
 寿し満
 (有)ジャン・ドウ
 水城病院
 アーハ(美容院)
 上田眼科
 池内歯科医院
 山野皮膚科医院
 River・Good
 宮下酒店
 とふろうグリル
 緑水茶房
 田崎自動車(株)
 (有)バイクランド
 (有)ハシケン商事(ちゃんこ和王)
 永利牛乳(株)
 九州協同食肉(株)
 安武自動車
 藤村耳鼻科
 陶山オートサービス(株)
 (株)アサダ
 (有)吉松舗装工業
 D-TEC大塚
 セブンイレブン吉松店
 内装のかね福
 佐伯不動産

(有)西建設
 (株)ヤマサキ建築設計
 (株)ザザホラヤ福岡南店
 さいとう歯科
 ユウベル積善社(株) 筑紫斎場
 よしまつ美容室
 ローソン太宰府吉松
 三井化学三共白蟻工務店
 (株)フジメン通商
 マルヒ食品(株)
 九州電気保安協会
 判田材木店
 (株)シンプル
 未知書房
 (有)エムアイシー応用技研
 ヘアーアトリエ キキブレイス
 タカギ住建
 ヘアーサロン ソノダ
 ミナミヤ(南屋菓子店)
 公德学園
 (有)聖和産業
 理容バンビ
 巢山造園
 エース建設(株)
 やました歯科医院
 四王寺会(宮原産業)
 福岡県司法書士会福岡南支部
 善光会館 筑紫会場
 吉富眼科
 島本脳神経外科
 おにつかクリニック
 高山泌尿器科五条クリニック
 太宰府市総合福祉センター
 太宰府市老人福祉センター
 太宰府市社会福祉協議会

保育所・学校

筑紫保育園
 星ヶ丘保育園
 すずらん保育園
 梅の香保育園
 水城保育園
 おおざの保育所
 こくぶ保育園
 都府楼保育園
 ごじょう保育所
 南保育所
 保育所太宰府園
 太宰府小学校
 太宰府東小学校
 太宰府南小学校
 水城小学校

水城西小学校
 太宰府西小学校
 国分小学校
 リンデンホールスクール小学部
 学院院中学校
 太宰府中学校
 太宰府西中学校
 太宰府東中学校
 筑陽学園中学・高等学校
 太宰府高校
 筑紫台高校
 日本経済大学
 筑紫女学園大学
 福岡こども短期大学
 福岡女子短期大学



太宰府西小学校



太宰府小学校



学院院中学校

「ひまわり会」への支援で地域の活動を活性化

社会福祉協議会では、サロン活動や見守り活動などの小地域福祉活動に取り組む登録団体(小地域ネットワーク推進組織)に対し、様々な支援を行っています。

小地域福祉活動とは、一般的に顔が見える自治会などの身近な地域で、住民の皆さんが主体者となって取り組む福祉活動をいい、このような活動を推進する組織を通称「ひまわり会」と呼んでいます。

本会が取り組む「ひまわり会」への支援

- 活動に関する相談支援
- 赤い羽根共同募金の配分を活用した助成金の交付
- レクリエーション用具の貸出
- 実践者研修会の開催(年2回)
地域で活用できるレクリエーションの体験、見守り活動やサロン活動などに関する実践事例の報告、参加者同士の情報交換など
- 各種情報提供
民間助成金情報や各団体の活動状況をまとめた活動報告書の作成・配布
など幅広く取り組んでいますので、どうぞお気軽にご相談ください!

サロン活動とは

地域住民が気軽に集える場所をつくることを通じて、「仲間づくり」「出会いの場づくり」「健康づくり」を進める取り組みです。

近くに集える場があれば、気軽に出かけたり、様々な人と交流することができ、引きこもりの防止にもつながります。また、たくさんの仲間と出会い、交流し、相談したり、悩みを共有することで、仲間との支え合いの輪が広がるなど、サロン活動には様々な効果があります。

各地域でどのような活動が行われているか知りたいときは、本会の発行する「小地域福祉活動団体活動報告書」・「子育て支援活動団体活動報告書」をぜひご覧ください! 本会ホームページからダウンロード可能です。

お問い合わせ: 太宰府市社会福祉協議会 地域福祉課 TEL:923-3230 FAX:923-0578



太宰府市立老人福祉センター

老人福祉センターは、市内に居住する高齢者の教養、健康等福祉の増進を図ることを目的として設置されています。

場所 太宰府市白川2番3号 TEL:923-3230
「市役所前」バス停から徒歩約5分
男女共同参画推進センタールミナスの隣

開館日 月～土曜日 9:45～15:00
(お風呂 10:00～15:00まで)
※今後の新型コロナウイルス感染拡大の状況により、開館時間などが変更となる場合があります。

休館日 日曜・祝祭日・年末年始(12/28～1/4)及びセンター指定日

料金	入館料	60歳以上		60歳未満
	市内		100円	
市外		200円		200円
特別利用券 (市内60歳以上の方が対象となります。)	3ヵ月	半年	年間	
	2,000円	3,500円	6,000円	
ヘルストロン使用料	50円(入館料別)			

※駐車場に限りがありますので、公共交通機関などをご利用の上おこし下さい。

令和3年度いろいろな行事と企画しています。

- お役立ち講座
 - お楽しみ交流会
 - 世代間交流会(保育所太宰府園園児との交流)
 - 鏡開き交流会
- ※日程が決まりましたらホームページなどでご案内いたします。

☆ご利用ください☆

- お風呂(男湯・女湯)
- ヘルストロン(有料)
- マッサージチェア
- フットマッサージャー
- 囲碁・将棋



お問い合わせ: 太宰府市社会福祉協議会 地域福祉課 TEL:923-3230 FAX:923-0578

寄付のお礼

令和2年12月22日
～令和3年3月9日

一般寄付

寄付者名 榊 恵美子 様
行政区 五条台区

香典返し寄付

寄付者名 林 啓子 様
故人名 林 重信 様
続柄 夫
行政区 桜町区

物品寄付

寄付者名 筑紫遊技場組合 様
行政区 筑紫野市

寄付者名 司観光開発株式会社 様
行政区 筑紫野市

皆さまからの善意による ご寄付を受け付けております

一般寄付

本会へのご寄付は、地域福祉活動を推進するための貴重な財源として福祉サービスの向上に大きく貢献するものです。

香典返し寄付

「香典返し」として本会にご寄付をいただいた場合は、ご遺族様のご希望に添って礼状(挨拶状)を印刷させていただいております。

ご寄付いただいた方については感謝の気持ちを込めて本誌に掲載させていただきます。

※一般寄付・香典返し寄付は所得税・住民税の税額控除が受けられます。ただし、相続税法上、香典については非課税とされているため相続税の控除対象とはなりません。詳しくは税務署へお尋ねください。
(筑紫税務署TEL:923-1400)



福祉サービス 苦情解決事業

福祉施設・事業所や在宅などで提供される福祉サービスに関する苦情の解決を図る事業です。対象者は、現在福祉サービスを利用している方やその家族の方、契約内容を把握されている方などです。福祉サービス利用時の苦情について、事業所と話し合いで解決しない場合は、ご相談ください。相談は無料です。

お問い合わせ 福岡県運営適正化委員会 事務局 TEL:915-3511
毎週月曜～金曜、9:00～17:00 ※祝日及び年末年始を除く



\\ご利用ください!\\ 無料相談窓口

場 所 太宰府市総合福祉センター
1階相談室(太宰府市白川2番10号)

予約お問い合わせ 太宰府市社会福祉協議会
TEL:923-3230

名称	日程	時間	内容	予約
一般相談	第1～第4水曜日 第1金曜日	10時～15時	心配ごとや悩みごと何でも相談	不要
行政相談	第1金曜日	10時～15時	国・県・市町村など行政に関する相談	不要
結婚相談	第1・第3土曜日	10時～15時	結婚に関する相談(相談時間30分)	要予約 (5営業日前から受付)
障がい者相談	第2木曜日	10時～12時	障がい者福祉に関する相談	不要
弁護士相談	第2火曜日 第4土曜日	13時～16時	法律に関する相談(相談時間30分)	要予約 (15日前から受付)
暮らしの相談	第2土曜日	13時～16時	遺言・相続問題・離婚・消費生活トラブルなどに関する相談(相談時間30分)	要予約 (15日前から受付)
あんしん相談	第3木曜日	13時～16時	成年後見制度に関する相談(相談時間60分)	要予約 (随時受付)

※結婚相談以外は、お電話での相談も可能です。 ※相談日が祝日の場合は、中止とさせていただきます。
※新型コロナウイルス対策のため、手洗い・マスク着用をお願いします。

社会福祉法人太宰府市社会福祉協議会 令和3年度賛助会員を募集します!

日頃より、本会の取り組みに深いご理解とご協力を賜り、誠にありがとうございます。

本会が実施する地域福祉活動の各種事業は、賛助会費や寄付金などの皆さまの善意に支えられています。

●年会費

一般賛助会員	一口	1,000円
特別賛助会員	一口	10,000円

●加入方法

- 総合福祉センター窓口にて受付しています。
- ご希望があれば自治会などの例会やひまわり会、サロン活動に職員が説明・お願いにお伺いします。

●令和2年度実績

	件数	金額
一般賛助会員	616件	736,000円
特別賛助会員	49件	490,000円
計	665件	1,226,000円

※2月末現在

●地域福祉活動の各種事業(例)

●総合相談事業

生活上の様々な問題を無料で相談できる各種相談窓口を設置しています。(11ページ参照)

●小地域福祉活動(ひまわり会活動)の推進

各地域で小地域福祉活動(住み慣れた地域で安心して暮らすために“困ったときはお互い様”の気持ちで支え合う住民主体の理念に基づいた自主的な活動:通称ひまわり会活動)が展開されています。

本会では、ひまわり会活動に対して様々な支援を行っています。(10ページ参照)

ひまわり会活動の例

- ✿ 見守り(安否確認)活動
- ✿ サロン活動(いきいきサロン、子育てサロンなど)
- ✿ その他、地域の実情に応じた活動



お問い合わせ: 太宰府市社会福祉協議会 総務課 TEL:923-3230 FAX:923-0578

新型コロナウイルス感染拡大防止に関するお願い ～ 感染拡大防止対策の強化に日々努めています!～

●総合福祉センターの利用

- ☑ 来館前の検温(窓口での検温も可能です)
- ☑ マスクの着用
- ☑ 手洗い・手指などの消毒の徹底
- ☑ 「3密」(密集、密接、密閉)の回避
例: ソーシャルディスタンスの確保、定期的な換気
- ☑ 部屋使用後の机、椅子などの消毒
(消毒セットはご用意しています)

●レクリエーション用具などの貸出

- ☑ 貸出を中止しているものがありますので、借用を希望される場合は、事前にご連絡ください。
(ホームページでもご確認いただけます)
- ☑ 貸出物品は返却前に消毒をお願いしています。

●ペットボトルキャップ及びプルタブ回収

- ☑ 回収を一時休止しています。再開の際は、社協だより「ふくしのひろば」や本会ホームページにてお知らせします。

●福祉バスの運行

- ☑ 下記のとおり一部変更しています。
 - 利用時間 8:30～16:00
 - 利用定員 10名～13名
- ☑ マスクの着用、車内の換気、体調(体温)の事前チェックを行い、無理のない運行計画をお願いいたします。

皆さまに安心してご利用いただけるよう、引き続きご理解とご協力をどうぞよろしくお願いいたします。

※今後の感染拡大状況により、内容が変更となる場合があります。

お問い合わせ: 太宰府市社会福祉協議会 TEL:923-3230 FAX:923-0578

発行 社会福祉法人 太宰府市社会福祉協議会
〒818-0102 福岡県太宰府市白川2番10号
TEL:092-923-3230 FAX:092-923-0578
Mail:dazaifushakyo-goiken@extra.ocn.ne.jp

配信 ホームページもご覧ください

太宰府市社会福祉協議会 検索

右のQRコードからも、太宰府市社協のホームページへ簡単にアクセスできます!

