

ふくしのひろは

令和2年
(2020)
12月号
No.133

歳末たすけあい運動が始まります！

歳末たすけあい運動で集まった募金は、市内の各地域や福祉団体、福祉施設へ配分され、様々な福祉活動へ活用されています。



目次

お知らせ

- * 歳末たすけあい運動が始まります! P 2
- * 赤い羽根共同募金
街頭募金へのご協力ありがとうございます! P 2
- * 職人技が光る!
～元大工さんによる杵のお手入れ～ P 3
- * いっしょに勉強しませんか?
ひとり親家庭のための学習支援塾 P 7
- * 年末年始休館のお知らせ P 8

今月の表紙

国分区自治会“どんど焼き”

例年、国分区では歳末たすけあい募金の配分金を活用し、伝統行事である“どんど焼き”が行われています。子どもから高齢者まで多くの地域住民が集い、年の始めの交流の場となっています。みんなで高く燃え上がる炎を囲い、今年一年の幸せを祈りました。



歳末たすけあい運動が始まります！

歳末たすけあい運動とは？

運動期間：12月1日～12月31日までの1ヶ月間

- 赤い羽根共同募金運動の一環として、市民の皆さまや福祉関係者等の協力のもと、新たな年を迎える時期に様々な福祉活動を展開し、地域で安心して暮らすことができる福祉のまちづくりへの幅広い理解と参加を図るものです。今年はコロナ禍だからこそ地域でのつながりや支えあいを絶やさないような取り組みを広げていきます！

募金の使いみち

自治会の年末年始の交流事業へ

もちつき大会・どんど焼きなどの様々な世代間交流事業、高齢者の見守り訪問活動など

福祉施設・福祉団体等の事業へ

学習会、地域交流事業など

子育て支援事業へ

子ども食堂、子育てサロン等の年末年始行事(クリスマス会など)

ご協力ありがとうございます。

昨年度募金実績

4,086,403円

街頭募金も実施します！

本年度は新型コロナウイルス感染拡大防止の対策を行い、店頭で地域の皆さまに募金への協力を呼びかけます。お見かけの際は、募金のご協力をよろしくお願いします。

12月1日(火) 10:00～11:00

レガネット(西鉄ストア)

明治屋ジャンボ市太宰府店

ゆめ畑太宰府店

ルミエール太宰府店

※日時・場所は都合により変更になる場合があります。



榎寺区自治会 しめ縄作り

赤い羽根共同募金

街頭募金へのご協力ありがとうございます！

10月1日(木)に市内7か所で街頭募金を実施しました！

① 7:30～8:30

西鉄太宰府駅
西鉄五条駅
西鉄都府楼前駅



西鉄五条駅

募金額 15,494円

② 10:00～11:00

レガネット(西鉄ストア)
明治屋ジャンボ市太宰府店
ゆめ畑太宰府店
ルミエール太宰府店



ルミエール太宰府店

募金額 58,623円

募金総額 74,117円



皆さまのご協力
ありがとうございました！

引き続き、赤い羽根共同募金へのご理解
ご協力をよろしくお願いいたします。

皆さまのお気持ちを 被災地にお届けしました！

～お預かりした災害義援金のご報告～

本会では、募金箱などを通して災害義援金を受け付けております。

市民・事業者・各種団体などから寄せられた義援金は、被災した都道府県の共同募金会を通じて、全額被災された方に届けられます。ご協力ありがとうございました。

令和2年7月福岡県豪雨災害義援金

192,019円

熊本県南豪雨義援金

20,548円

(令和2年10月15日現在の送金合計額)

引き続き、各被災地の災害義援金を受け付けております。上記以外の被災地への災害義援金についても、お気軽にお問い合わせください。

今後ともご協力をよろしくお願いいたします。

お問い合わせ

太宰府市社会福祉協議会

TEL:923-3230 FAX:923-0578

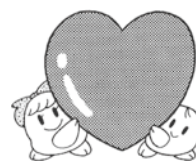



私たち福祉委員です！

福祉委員ってなに？

福祉委員は、自治会より地域住民の中から選出され、社会福祉協議会会長より委嘱を受けて活動する小地域福祉活動の推進者です。令和2年4月1日付で、67名の福祉委員を委嘱しています。

どんな活動をしているの？

自治会や民生委員・児童委員、ボランティアなどと協力し、地域における見守り訪問活動などの日常生活支援活動等に取り組み、地域の福祉課題（ニーズ）を発見し、解決するための「アンテナ役」としての役割を担っています。

報告 第1回研修会を開催しました

今年は新型コロナウイルスの影響もあり、例年通りの研修開催が難しい状況の中、感染拡大が落ち着いた9月に、第1回福祉委員研修会を2回に分けて開催しました。（9月24日：学業院中・太宰府西中学校区／9月28日：太宰府中・太宰府東中学校区）

今回は、社協会長講話「地域福祉の推進について」と「福祉委員活動について」をテーマに、基礎的な内容を学ぶとともに、福祉委員活動の実践報告を行いました。

松川区^{やまもと}の山本さん、梅香苑区^{くにたけ}の國武さん、小淵さん、向佐野区^{いとう}の伊東さんより、コロナ禍における見守り活動の工夫や地域の高齢者の交流を推進する「ひまわり会」の活動紹介、サロン活動への参加の呼びかけ方の工夫など各地域における取り組みについて、詳細に報告いただきました。

各報告者の実践的なお話に、皆さん熱心に耳を傾けていらっしゃいました。参加者からはとても参考になったとの声もあり、今後の地域での活動に生かされることを期待しています。

新型コロナウイルス感染症の影響から、人との接触を減らさなければならない状況が続く中で、地域における活動の悩みや繋がりを絶やさない取り組みについて、改めて考える良いきっかけとなりました。



松川区 ^{やまもと} 山本さん



梅香苑区 ^{くにたけ} 國武さん、^{こぶち} 小淵さん



向佐野区 ^{いとう} 伊東さん

コロナに負けるな!!

リハビリサークル「水曜会」で楽しい活動しませんか？

リハビリサークル「水曜会」では、障がい等で麻痺のある方や体力に自信がない方々が、障がいを乗り越え、社会参加を目指し、生きがいのある生活を送ろうと友達づくりや情報交換の場として毎週楽しみに集まっています。



新型コロナウイルス感染拡大防止のため、3月から活動を自粛していましたが、今年の6月より感染対策をとった上で活動を再開しています。午前中には会員同士でおしゃべりや運動、昼食後は先生の指導のもと軽いストレッチや器具を使用しての体操をされています。

会員の皆さんも久しぶりの再開を喜ばれていました。

ぜひ一緒に活動してみませんか？

活動日時：毎週水曜日 9:00～15:00

活動場所：総合福祉センター2階 機能回復訓練室

会費：無料



お問い合わせ：太宰府市社会福祉協議会 地域福祉課
TEL:923-3230 FAX:923-0578

職人技が光る! 元大工さんによる 杵のお手入れ

この度、レクリエーション用具として貸出したもちつき道具の杵を、特別養護老人ホーム ムネだざいふ(社会福祉法人レーヴ福岡)にご入居中の多田さんがボランティアとしてお手入れして下さり、新品の様な美しい杵に甦りました! 多田さんは大工の技術を生かし、毎日コツコツと手入れを続けて下さったことです。多田さん、ご協力いただいた職員の皆さんありがとうございました!



杵を修理中の多田さん

多田良視さん▶



ボランティア みんなの掲示板

11月13日現在の情報です。
内容に変更や締切が生じている
場合があります。

※問い合わせ先の記載がないものは社会福祉協議会
までご連絡ください。

お問い合わせ：太宰府市社会福祉協議会 地域福祉課
TEL:923-3230 FAX:923-0578

点字訳のご案内

点訳ボランティア「太宰府てんとう虫の会」では、視覚障がいのある方からの依頼を受け、書籍や刊行物等の点字訳をしています。

歌詞カード、レシピ、取扱説明書、時刻表なども点訳可能です！

また社会福祉協議会では点字図書(政府からのお知らせ・料理本等)の貸出をしています。点訳・貸出ご希望の方は、社会福祉協議会までご連絡ください。

※点訳依頼の場合、用紙代は実費負担。但し、データで送付する場合は不要です。

※社協だより「ふくしのひろば」の点字版は無料配布しています。

「太宰府てんとう虫の会」新規会員募集！



活動日時：毎週木曜日 10:00～15:00

活動場所：総合福祉センター2階 機能回復訓練室

活動内容の詳細や、入会・見学希望など、お気軽にお問い合わせください。

「令和元年度傾聴ボランティア 養成講座」が終了しました。

今年3月から中断していた「傾聴ボランティア養成講座」を11月4日に再開し、5回の講義と、現在傾聴ボランティアとして活躍している太宰府市傾聴ボランティア「ロバの耳」との交流会を含む全6回のプログラムを無事終了しました。

受講者の皆さんには、これから様々な場面で今回学んだ傾聴のスキルを使い、ぜひボランティアとしてご活躍いただきたいと思います。

お疲れ様でした!!



傾聴カフェ クラシック コンサートを開催します♪

太宰府市傾聴ボランティア「ロバの耳」の設立1周年を記念し、クラシック弦楽4重奏のコンサートを開催します。

心に響くメロディーをお届けします！クラシック音楽で癒されてみませんか♪

🎵 日 時 12月16日(水)
13:30～14:30 (13:00～受付)

🎵 場 所 太宰府市総合福祉センター
3階大会議室

🎵 出 演 「minorカルテット弦楽四重奏」
チェロの代わりにコントラバスを使用し、厚みのあるサウンドを生み出している弦楽四重奏。2000年に現在の編成での活動を開始し、各地のイベント等へ多数出演されています。

🎵 定 員 先着25名

🎵 参 加 費 無料

🎵 申し込み 太宰府市社会福祉協議会
TEL: 923-3230
12月1日より受付開始
(定員になり次第締め切り)



子育て支援センターたんぽぽクラブ みんないっしょはたのしいね!!

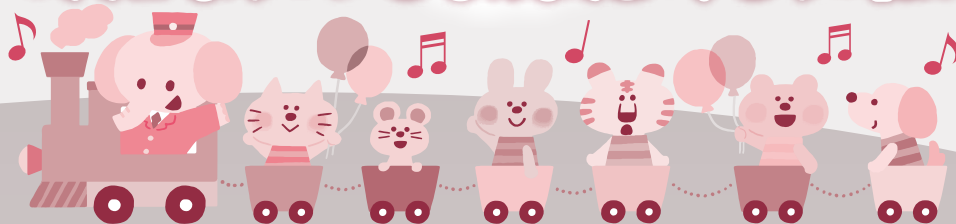

たんぽぽクラブは、太宰府市内に在住の未就園児とその保護者を対象に様々な活動を実施しています。

グループ活動

毎月始めには、身体測定、お天気の良い日は、観世音寺や、政庁跡の自然散策、室内活動では、親子で手づくりおもちゃ作り等、様々な活動を行っています。

同年齢の子ども達が集まるので、自然にお友だちになり、保護者同士の子育ての悩みや、いろんな情報交換もでき、楽しい交流の場にもなっています。

お友だちと一緒に
線路をつないでいます。
電車は、どこへ
行くのかな?



ぞうグループ(2歳児)

たんぽぽサロン・青空文庫

保育所太宰府園内、2階で行っています。

サロンは広い場所なので、ダイナミックに体を動かしたり、他にも木のおもちゃや手作りおもちゃを準備しています。本が好きな方は、青空文庫にいろんな種類の本が置いてありますよ。貸し出しも行っています。

子育て中の方はどなたでもご利用できますので親子でほっとできる時間をつくってみませんか!



たんぽぽクラブの利用方法について

今年度は新型コロナウイルス感染拡大防止の為、利用方法が変わっています。

グループ活動・親子講座・たんぽぽサロン・青空文庫は、予約制になっておりますのでお電話お待ちしております。

- サロン利用時間・青空文庫(平日)
10:00~12:00/13:00~16:00
(本の貸し出し日は、毎週月・木曜日)

※グループ活動の詳しい内容は、たんぽぽクラブ通信・ホームページ等でお知らせ致しますのでご覧下さい。



保育所太宰府園 たんぽぽクラブ 検索



お問い合わせ

〒818-0102
太宰府市白川2番5号 保育所太宰府園
子育て支援センターたんぽぽクラブ
TEL: 922-4611

親子講座(popo)

子育てにまつわる様々な講座を企画し、実施しています。白水雅代先生のわらべうた遊びや、パパと一緒に参加する“おとうさんといっしょ”を行いました。

“おとうさんといっしょ”では、観世音寺までお散歩に行き、どんぐりをたくさん見つけましたよ!!



出前保育(Puff)

星ヶ丘公民館・高雄公民館でボランティアさんと一緒に活動しています。地域にお住まいの方は、お気軽にお越し下さい。

※予約なしで参加できます。





\\ご利用ください!\\

無料相談窓口

場所 太宰府市総合福祉センター
1階相談室(太宰府市白川2番10号)

予約・お問い合わせ 太宰府市社会福祉協議会 地域福祉課
TEL:923-3230

名称	日程	時間	内容	予約
一般相談	第1～第4 水曜日・金曜日	10時～15時	心配ごとや悩みごと何でも相談	不要
行政相談	第1金曜日	10時～15時	国・県・市町村など行政に関する相談	不要
結婚相談	第1・第3土曜日	10時～15時	結婚に関する相談(相談時間30分)	要予約 (5営業日前から受付)
障がい者相談	第2木曜日	10時～12時	障がい者福祉に関する相談	不要
弁護士相談	第2火曜日 第4土曜日	13時～16時	法律に関する相談(相談時間30分)	要予約 (15日前から受付)
暮らしの相談	第2土曜日	13時～16時	遺言・相続問題・離婚・消費生活トラブルなどに関する相談(相談時間30分)	要予約 (15日前から受付)
あんしん相談	第3木曜日	13時～16時	成年後見制度に関する相談(相談時間60分)	要予約 (随時受付)

※結婚相談以外は、お電話での相談も可能です。 ※年末年始(12/28～1/4)及び祝日の場合は、中止とさせていただきます。
※新型コロナウイルス対策のため、手洗い・マスク着用をお願いします。



相談窓口の一部をご紹介します

障がい者相談／障がいに関する相談(予約不要)

- 身体障がいや知的障がいだけでなく、精神障がいや発達障がい等もご相談いただけます。誰にも聞けないような悩み事もひとりで抱えず気軽にご相談ください。

相 談 員: 身体障がい者相談員、知的障がい者相談員

あんしん相談／成年後見制度に関する相談(要予約)

例えばこのような相談を受けています。

- 認知症の親を悪徳商法などから守りたいのだけれど、成年後見制度の申請はどうすればいいの？
- 今後自分の判断能力が低下したときが不安なので、任意後見制度の概要を知りたい。

相 談 員: 社会福祉協議会顧問弁護士

行政相談／国・県・市町村など行政に関する相談(予約不要)

- 国の独立した機関(九州管区行政評価局)に相談員から直接報告が行き、公正中立な立場で解決を進めます。秘密は守られます。

相 談 員: 総務省行政評価局行政相談員



一般相談員研修も行いました

10月28日(水)、一般相談員の研修として、筑紫女学園大学で行われた「不登校セミナー」へ参加しました。

講師の長阿彌 幹生氏より、社会問題化している不登校についての基礎知識と現状、日本と海外の不登校の違いから見える日本独特の固定観念について学びました。そして、実際に相談を受けた時の対応方法について、どうしたら子どもや若者が自信を取り戻し、未来への希望を持てるのか、質問を交えながら教えていただきました。

不登校に対する親の7つの姿勢

- ① 親の意見を押し付けない
- ② 先回りしない
- ③ 子どもが休息する時間を保証する
- ④ 無理に進学させない
- ⑤ 親自身が学ぶ
- ⑥ 自分の考え方の偏りや癖を自覚する
- ⑦ 親が腹をくくる

寄付のお礼

令和2年9月8日
～11月5日

一般寄付

寄付者名 榎 恵美子 様
行政区 五条台区

香典返し寄付

寄付者名 原口 久美子 様
故人名 原口 忠征 様
続柄 夫
行政区 ひまわり台区

寄付者名 川崎 房弥 様
故人名 川崎 エツノ 様
続柄 妻
行政区 高雄台区

物品寄付

寄付者名 筑紫遊技場組合 様
春日遊技場組合 様
行政区 筑紫野市

寄付者名 太宰府市長寿クラブ
連合会 様
行政区 太宰府市

いっしょに勉強しませんか？

ひとり親家庭のための学習支援塾

学校や学年が違ってても、仲良くなってしまうのが子どもたち。毎週水曜日、夕方になると太宰府市内から約20名の元気な小学生と中学生が、総合福祉センターに軽い足取りでやって来ます。子どもたちを見守る約10名のボランティア講師は、会社員・主婦・元教師・大学生など様々です。

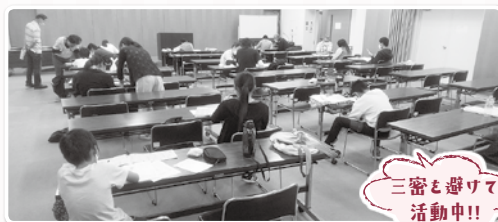

三密と避けて
活動中!!

小学生は、漢字・算数の宿題を早く終わらせて、おしゃべりや折り紙をするために頑張っています。中学生は、数学や英語などの苦手な科目に向き合い、休憩時間も惜しいようです。講師は子どもたちの学力に合わせて、個別に対応できるので、理解の様子もよくわかります。

学習支援塾では塾生・講師を随時募集中です。見学も可能です。

学習支援塾のご案内

開催日時: 毎週水曜日(18:30～20:00)

場 所: 総合福祉センター

対 象 者: ひとり親家庭の小中学生

費 用: 無料



QRコードから
学習支援塾の
詳細がご覧
いただけます。

お問い合わせ 福岡県母子寡婦福祉連合会 TEL:584-3922

岩崎記代子さんエッセイ集を ご寄贈いただきました!

太宰府市在住の作曲家・音楽家である岩崎記代子さんより、今年10月に出版されたエッセイ集「令和の里の歌物語」をご寄贈いただきました。ありがとうございました。



令和2年度福岡県社会福祉功労者表彰式

被表彰者のご紹介

長年にわたって社会福祉の推進に貢献された方々の功績に対して、表彰状及び感謝状が贈呈されました。皆さんおめでとうございます。

※新型コロナウイルス感染拡大防止のため、令和2年度福岡県社会福祉大会は規模を縮小し、表彰式として開催

県知事表彰(民生委員・児童委員)

後藤 あい子さん(三条台区)

県知事感謝状(民生委員・児童委員及び主任児童委員)

民生委員・児童委員

木戸 正三さん(三条区)

安恒 幸博さん(五条区)

中村 美智江さん(吉松区)

安枝 洋子さん(五条区)

平野 千里さん(高雄区)

富崎 悦子さん(つつじヶ丘区)

主任児童委員

米森 優子さん(太宰府中学校区)

伊藤 絹子さん(学業院中学校区)

年末年始
休館のお知らせ

太宰府市総合福祉センター及び太宰府市立老人福祉センターは下記のとおり休館いたします。

休館日 令和2年12月28日(月)から令和3年1月4日(月)まで

急募!!

社会福祉協議会 移送サービス事業 運転ボランティア募集!

公共交通機関を利用することが困難な方々に対し、通院等の外出を支援する「運転ボランティア」を募集しています。ボランティア活動に興味がある方は、お気軽にお問合せください!

- 活動内容 リフト付き車両の運転(普通免許で運転できます)
簡単な車イスの介助
※活動を始める前に見学・研修をしていただきます。
- 活動日時 利用者の希望に応じて月～土曜日 8:30～17:00での運行
※活動可能な範囲で調整をさせていただきますので、
ご相談ください。
(日・祝日、年末年始の活動はありません)
- 活動の一例 車いすの利用者さんを病院からご自宅へ移送する場合
活動日時:月2回 水曜日の午後
13:45 社協からリフトカーで出発! → 14:30 病院で利用者さんを乗せ、ご自宅へ
送り届けます! → 15:15 ご自宅へ到着。利用者さんを下車させて社協へ戻ります!
→ 15:30 社協へ戻り活動終了です!
- お問い合わせ 太宰府市社会福祉協議会 地域福祉課
TEL:923-3230 FAX:923-0578



設置者募集

赤い羽根自販機でじぶんの町を応援しよう!

赤い羽根
自販機とは...

飲み物を購入すると売り上げの一部が
“赤い羽根共同募金”に寄付される自販機です。
普通の自販機と同じ条件・内容で、
さらに社会貢献ができます♪
設置・置き換えは基本無料です!
お気軽にお問い合わせください!!



水城ヶ丘公民館
11/11新規設置分

太宰府市内には現在11台設置されています。

設置者の皆さまご協力ありがとうございます!

NEW

水城ヶ丘公民館

★鹿子生整形外科医院

★福岡光明園

★秋山公民館

★通古賀公民館

★高雄台公民館

★太宰府ひまわり保育園

★ダスキン向佐野支店

★ゆめ畑太宰府店

★太宰府市役所

★太宰府市総合福祉センター



自販機マップ



太宰府市の地域福祉活動をさらに充実させるため、赤い羽根自販機への設置・置き換えをぜひご検討ください!

※右のQRコードより本会ホームページ掲載中の自販機マップもご覧いただけます。

お問い合わせ: 福岡県共同募金会 太宰府市支会(太宰府市社会福祉協議会) TEL:923-3230

発行

社会福祉法人 太宰府市社会福祉協議会

〒818-0102 福岡県太宰府市白川2番10号

TEL:092-923-3230 FAX:092-923-0578

Mail:dazaifushakyo-goiken@extra.ocn.ne.jp

配信

ホームページもご覧ください

太宰府市社会福祉協議会

検索

右のQRコードからも、太宰府市社協のホームページへ簡単にアクセスできます!

