

みんなで支え合うまちづくり 太宰府市

広報

福祉のひろば

No.94
2014
1.2.3月



太宰府市社会福祉協議会

TEL 923-3230
FAX 923-0578

迎春



書き初め、吉書、初硯

新年に初めて毛筆でめだたい文字を書き、字の上達を願う慣習です。

歳末たすけあい募金配分事業で開催されました。つつじヶ丘区新春交流会(平成25年1月12日)

今月の主な内容

- | | |
|-------------------------------------|---|
| 新年の挨拶・未使用切手、書き損じはがき等寄付のお礼 | 2 |
| 「出合いの広場2013」が開催されました | 3 |
| 「独居老人の集い」日帰り旅行参加者募集 | 3 |
| 募集「移送サービス」「ふれあいヘアカットサービス」「介護のふれあい会」 | 4 |
| 保育所太宰府園より | 5 |
| 寄付のお礼・お手軽クッキング | 6 |
| 総合相談カレンダー | 7 |

赤い羽根自販機
設置協力者募集!





新年あけまして おめでとうございます



社会福祉法人
太宰府市社会福祉協議会
会長 松島 幹彦

皆様におかれましては、輝かしい新春をお迎えのことと心からお慶び申し上げます。

また、平素より社会福祉協議会の地域福祉活動はもとより、賛助会・共同募金運動につきましても格別のご理解とご協力を賜り心から感謝申し上げます。

さて、急速に進行する少子・高齢社会の背景には、家族や地域住民との関係の希薄化を一因とする、さまざまな福祉課題・生活課題が多発しており、深刻化しているのが現状です。

社会福祉協議会は、誰もが住み慣れた地域で安心して暮らせる地域社会を実現するために、私たち住民が、お互いに支え合い、助け合っていく福祉のまちづくりを目指すことが使命だと考えております。

本年も皆様のご参加、ご協力をいただきながら地域福祉の拡充に向け、役職員一丸となって努めて参りますので、更なるご理解、ご協力をお願い申し上げます。

最後になりましたが、皆様のご健勝とご多幸を祈念いたしまして、新年のあいさつとさせていただきます。

平成 26 年 元旦

ペットボトルの キャップ&プルタブの 回収にご協力 ありがとうございます

★ペットボトルのキャップは 280kg 集まりました (12月末時点累計)

ポリオワクチン45名分!!

たくさんの子どもの命が救えます…



小さなキャップでも資源
地球に愛を子どもに愛を

★プルタブは 89kg 集まりました (12月末時点累計)

600kgでアルミ製車イスと交換できます…



カードご寄付のお礼

テレホンカード等、皆様よりご寄付いただきました累計額は238,000円相当となりました。皆様のご厚志は福祉活動に活用させていただきます。

誠にありがとうございました。



これからも引き続き、回収させていただきます。総合福祉センターロビー及び社会福祉協議会窓口にて受付けています。

小さなボランティア活動として、皆様のご協力お待ちしております。



郵便はがき

□□□-□□□□

未使用の「はがき」「切手」
ありがとうございます。

累計

●はがき515枚 (25,750円)

●切手228枚 (8,100円) 相当

福祉活動事業に有効利用させていただきます。

【受付・問い合わせ先】 ☎ 818-0102 太宰府市白川2番10号
太宰府市社会福祉協議会 ☎ 092-923-3230 FAX 092-923-0578

出合いの広場2013が開催されました！

11月16日（土）総合福祉センターにて開催され、たくさんの方々に来場していただき、皆さんの交流となる良い機会となりました。ご来場いただいた皆さん、ありがとうございました！



物販・体験
各ブース大盛況！



抽選
当たりました!!

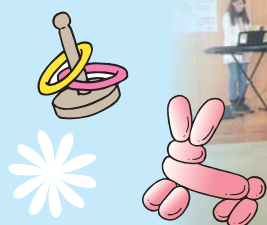

ステージもたくさんの方々に
みていただき盛りあげました！



来年はあなたが
当たるかも!!



平成25年度第2回「独居老人の集い」日帰り旅行参加者募集

おいしい料理と温泉でほっと一息する、楽しい旅にでかけませんか？

日時 平成26年2月28日（金） 8：50～17：00

行先 大分県湯布院方面

対象者 市内在住の一人暮らし高齢者（65歳以上）

定員 60名（先着順）

受付 1月15日（水）9：00～

参加費 3,000円

※希望乗車場所を①西鉄太宰府駅、②太宰府市役所前、

③関屋タイヤ前のうちからお選びください。

※今回は、見学なしの旅館直行となります。（カラオケなし）



申し込み・問い合わせ
太宰府市社会福祉協議会

TEL 092-923-3230

FAX 092-923-0578

利用者を募集しています！

太宰府市社会福祉協議会では、障がい・高齢等により、公共交通機関を利用した外出が困難な方を対象に、下記の事業を行っております。ご利用にあたり要件等がございますので、利用を希望される方は、社協までお気軽にお問い合わせ下さい。

【問い合わせ】太宰府市社会福祉協議会 TEL 092-923-3230

移送サービス

車いすのまま乗降できるリフト付き車輛を運行しています。月に3回まで、病院への通院などにご利用いただけます。



運 行 日／月～土曜
運行時間／ 9：00～17：00
利 用 料／3,000円(年間登録料として)

ふれあい ヘアカットサービス

利用者さんのご自宅にお伺いして、ヘアカットを行います。



実 施 日／隔月 最終月曜日
9:00～12:00
利 用 料／無料

「介護のふれあい会」会 員 募 集

- ❁現在介護をされている方
- ❁介護経験のある方
- ❁介護に関心のある方



是非一度
「介護の
ふれあい会」に
参加して
みませんか？

「介護のふれあい会」では、2ヶ月に一度を目安に会員が集まり、介護の悩みや工夫している点などを和気あいあいとした雰囲気の中で語り合う定例会を行っています。(年会費500円)

昨年9月に行われた第3回定例会では、福岡県介護福祉士会より講師を招き、「ケアマネジャーの立場から見た介護の実態と介護保険制度について」というテーマで勉強会を行いました。介護保険制度についての講義の他、講師がこれまで関わってきたケースの事例を通して、家族が抱えがちな悩みについて対処法等のお話をしていただき、大変有意義な時間となりました。

見学も受け付けておりますので、まずはお気軽にお問い合わせください。

【問い合わせ】太宰府市社会福祉協議会 TEL 923-3230 FAX 923-0578

保育所太宰府園たより(11月実施分)

実りの秋！食欲の秋！ ほくたたちの秋！

5歳児くま組さんが6月に植えた
さつまいもが、たくさんできました。
待ちに待った収穫の時です

次の日は園庭でやきいも会を行いました。

友達と一緒に

うんとこしょ！

どっこいしょ！

今年のお芋は、とっても大きくてみんなの

お顔ほどあるおいもがたくさんとれました。

見事な黄色でホクホクのおいもは甘くて

みんないっぱいおかわりしましたよ。



やったあ！
とれたあ！

やきいも会では
畑のお世話になった
あすかちゃんのおばあちゃんも
ご招待。



おいしい
やきいもになあ〜れ



子育て支援サークル

たんぽぽくらぶ です！

未就園児の子どもとその保護者が、様々な楽しい活動を行っています。私たちと一緒に子育てを楽しみましょう！

| | |
|-------------------|----------------------|
| ひよこさん (0～1歳児) | 隔週金曜日 10:00～12:00 |
| うさぎさん (1～2歳半) | 毎週火曜日 10:00～12:00 |
| そうさん (2歳半～就学前) | 毎週木曜日 10:00～12:00 |



林田です！

川上です！

ぜひ遊びに来て下さい！
待ってます！

【連絡先】保育所太宰府園 TEL922-4611

※太宰府の各施設にたんぽぽ便りを置いてあります。どうぞご覧下さい

寄付のお礼

多くの方からあたたかいご寄付をいただき
ありがとうございました。

平成25年9月3日～
平成25年12月10日

●香典返し寄付

| 寄付者名 | 続柄 | 故人名 | 住 所 |
|----------|----|----------|--------|
| 前田 和美 様 | 母 | 前田 スキ子 様 | 五条区 |
| 谷口 万亀子 様 | 夫 | 谷口 敏弘 様 | 水城台区 |
| 田中 清和 様 | 母 | 田中 シヅ子 様 | 三条区 |
| 井上 トシエ 様 | 夫 | 井上 頼雄 様 | 吉松区 |
| 古賀 昌子 様 | 夫 | 古賀 照章 様 | つつじヶ丘区 |
| 森永 雅仁 様 | 母 | 森永 フクヨ 様 | 国分区 |
| 吉田 幸子 様 | 夫 | 吉田 英豊 様 | 高雄区 |
| 中野 八重子 様 | 夫 | 中野 政幸 様 | 五条台区 |
| 大崎 愛子 様 | 夫 | 大崎 晃男 様 | 馬場区 |

●一般寄付

| 寄付者名 | 住 所 |
|----------------|-------|
| 太宰府市婦人会 様 | 国分区 |
| 長浦台いこいの家 様 | 長浦台区 |
| 榊 恵美子 様 | 五条台区 |
| 奈良 孝文 様 | 高雄区 |
| ヨシタケ TS 株式会社 様 | 福岡市南区 |
| 太宰府手話の会 様 | 太宰府市 |

(受付順)

てんとう虫の会(点訳グループ) からのお知らせ!!

私たちは視覚障害のある方からの依頼で
点訳をしています。

今回ご紹介するのは、次の2点です。

「メロメロレシピー男をとりこにする」

著 者：宮成 なみ 1巻(134ページ)
紙 代：300円

歌詞カード

「井上陽水、山本リンダ、細川たかし 他」
紙 代：300円

なお点訳の依頼も受け付けています。

ご利用の方は太宰府市社会福祉協議会までご連絡下さい。 TEL 923-3230



◆今月の福祉メニュー

帆立貝柱と大根の醤油マヨネーズあえ



材料(4人分)

帆立貝柱(水煮缶詰小)……1缶
大根………300g
クレソン………1/2把
マヨネーズ………1/2C
A { レモン汁………1/8個分
醤油………小2
塩………小1/2強

～作り方～

- ①大根は6～7cm長さの千切りにし、塩をまぶしてよくもみ、しんなりしたら、サッと水で洗い、強く絞る。
- ②帆立貝柱は缶から取り出してほぐし、①に缶汁とともに加え、混ぜ合わせる。
- ③クレソンは堅い軸を除く。
- ④Aを混ぜ合わせておく。
- ⑤②を軽く絞って③のクレソン、Aのソースを加えてあえ、器に盛る。

梅香苑在住 星出 冴子

総合相談

1月

| 日 | 月 | 火 | 水 | 木 | 金 | 土 |
|----|------------|---------------------------------------|---------------------------|-----------------------------|---------------------------|--|
| | | | 1 元日 | 2 | 3 | 4 |
| 5 | 6 | 7 | 8 一般相談 10:00～15:00 | 9 障害者相談 10:00～12:00 | 10 一般相談 10:00～15:00 | 11 暮らしの相談 13:00～16:00 予約:1/6～ |
| 12 | 13 成人の日 | 14 弁護士相談 13:00～16:00 予約:1/6～ | 15 一般相談 10:00～15:00 | 16 あんしん相談 13:00～16:00 | 17 一般相談 10:00～15:00 | 18 結婚相談 10:00～15:00 |
| 19 | 20 | 21 | 22 一般相談 10:00～15:00 | 23 | 24 一般相談 10:00～15:00 | 25 弁護士相談 13:00～16:00 予約:1/10～ |
| 26 | 27 | 28 | 29 | 30 | 31 | |

2月

| 日 | 月 | 火 | 水 | 木 | 金 | 土 |
|----|----|--------------|---------------------------|-----------------------------|-----------------------------|--|
| | | | | | | 1 結婚相談 10:00～15:00 |
| 2 | 3 | 4 | 5 一般相談 10:00～15:00 | 6 | 7 一般・行政相談 10:00～15:00 | 8 暮らしの相談 13:00～16:00 予約:1/24～ |
| 9 | 10 | 11 建国記念の日 | 12 一般相談 10:00～15:00 | 13 障害者相談 10:00～12:00 | 14 一般相談 10:00～15:00 | 15 結婚相談 10:00～15:00 |
| 16 | 17 | 18 | 19 一般相談 10:00～15:00 | 20 あんしん相談 13:00～16:00 | 21 一般相談 10:00～15:00 | 22 弁護士相談 13:00～16:00 予約:2/7～ |
| 23 | 24 | 25 | 26 一般相談 10:00～15:00 | 27 | 28 一般相談 10:00～15:00 | |

3月

| 日 | 月 | 火 | 水 | 木 | 金 | 土 |
|-------|-------|--|---------------------------|-----------------------------|-----------------------------|--|
| | | | | | | 1 結婚相談 10:00～15:00 |
| 2 | 3 | 4 | 5 一般相談 10:00～15:00 | 6 | 7 一般・行政相談 10:00～15:00 | 8 暮らしの相談 13:00～16:00 予約:2/21～ |
| 9 | 10 | 11 弁護士相談 13:00～16:00 予約:2/24～ | 12 一般相談 10:00～15:00 | 13 障害者相談 10:00～12:00 | 14 一般相談 10:00～15:00 | 15 結婚相談 10:00～15:00 |
| 16 | 17 | 18 | 19 一般相談 10:00～15:00 | 20 あんしん相談 13:00～16:00 | 21 春分の日 | 22 弁護士相談 13:00～16:00 予約:3/7～ |
| 23/30 | 24/31 | 25 | 26 一般相談 10:00～15:00 | 27 | 28 一般相談 10:00～15:00 | 29 |

※総合福祉センターまで来られるのが困難な方は、電話でのご相談も受け付けております。

※弁護士相談・暮らしの相談・あんしん相談(成年後見制度について)は予約制です。弁護士相談・暮らしの相談については、相談日の15日前より予約受け付けいたします。それ以外の相談については、事前に予約する必要はありませんが、順番待ちになることがありますのでご了承ください。

【場 所】 太宰府市総合福祉センター 1階 相談室(太宰府市白川2番10号)

【問い合わせ】 太宰府市社会福祉協議会 TEL 923-3230 / FAX 923-0578



株式会社 マミーズ 太宰府店

〒818-0125
福岡県太宰府市五条 3-1-23
TEL 092-923-4300

高齢者向け配食サービス

まごころ弁当 太宰府店

宅配無料
1食でもOK

初回 試食(味噌汁付) 無料キャンペーン中

(信濃食、カロリー調整食、低たんぱく食、ムース食も同時提供しております)

高齢者様向けに食べやすく調理しています
(配達時に安否確認もOK)

TEL **092-924-4876**
URL <http://www.magokoro-bento.com/>
〒818-0117 福岡県太宰府市宰府 1-4-30

新規練習生募集、初心者歓迎致します!

伝説太極拳 湧泉会

| | | |
|--------------|-------------|---------------|
| 日曜クラス (毎週水曜) | 太宰府西中学校 武道場 | 19:00 ~ 20:30 |
| 木曜クラス (毎週木曜) | 太宰府市高雄公民館 | 19:00 ~ 20:30 |
| 日曜クラス (毎週日曜) | 太宰府市高雄公民館 | 14:00 ~ 15:30 |

初回体験 (1,000円) ご予約受付中です!

詳しくはHPかお電話にてお問い合わせください。

■対象/18歳~65歳位まで ■月会費/ 5,500円~

☎ **092-555-8162** 湧泉会 検索

太極拳 湧泉会 (平日11:00 ~ 16:00受付)

広告募集

太宰府の広報誌「福祉のひろば」に
広告を出してみませんか?

KCP 有限会社九州コンピュータ印刷

TEL **092-553-6161** 携帯 090-3609-3580
〒815-0035 福岡県南区向野1丁目19番1号

ひとすじの梅の香

森弘子聞き書き

南里義則
古都太宰府の価値を発信し、まちづくりに生かす活動を展開してきた森弘子。時を超えて伝えたい「ふるさと」を存分に語る

四六判 / 224頁 / 上製
定価1575円

太宰府紀行

森弘子監修 (財) 古都太宰府保存協会編

決定版ガイド。
「太宰府検定」初級約80パーセント、中級約50パーセントが本書からの出題!

フルカラー / 152頁 / 並製
定価1890円

再発見! 私たちのまち

海鳥社の「太宰府を読む」

40年間、発達援助法の開発研究を続けて来た著者が、発達障害の症状や課題などを理解しやすい言葉で説明。顕著な効果をあげている具体的な方法も紹介する

定価1785円

祈りの山 宝満山

四季の風景や宝満山各登山ルートの見所を紹介。美しい写真で綴る珠玉のガイド

写真・栗原隆司 / 文・森弘子

A5判 / 160頁 / 並製 / フルカラー / 定価1575円

(※定価はすべて税込価格)

太宰府の歴史

古代から現代までの太宰府の歴史を、祖父が大学生の孫へやさしく語りかける

観世広 A5判 / 288頁 / 並製 / 定価1890円

海路10号「太宰府特集」

太宰府の仏教美術から最新の考古学調査報告、文化財とまちづくりまで

「海路」編集委員会編

A5判 / 160頁 / 並製 / 定価1260円

〒810-0072 福岡県中央区長浜 3-1-16
Tel 092 (771) 0132 Fax 092 (771) 2546
<http://www.kaichosha-f.co.jp>

自費出版 ご相談下さい