



太宰府市社会福祉協議会

TEL 923-3230

FAX 923-0578

たんぽぽクラブ(保育所太宰府園内)



《対象》未就園児とその保護者

《場所》保育園・総合福祉センター・都府楼跡・観世音寺・キャンプ場

ひよこさん(0～1歳児)	隔週金曜日 10:00～12:00
うさぎさん(～2歳児)	毎週火曜日 10:00～12:00
ぞうさん(～就学前)	毎週木曜日 10:00～12:00

※祝日や行事等により日程変更の場合があります。



市民の皆さんならどなたでも参加できます。
気軽にご参加ください。

- ♪ のびのび戸外遊び(虫取り・川遊び・ゲーム遊び等)
- ♪ 保育士と遊ぼう(わらべ唄遊び・紙芝居・パネルシアター等)
- ♪ 園児との交流、園行事参加(運動会・夏祭り・レクリエーション等)
- ♪ 季節の行事(鯉のぼり作り・天満宮梅拾い・プール遊び・クリスマス会等)
- ♪ 子育て講演会、ママさん講座、観劇会、絵本の会、親子クッキング
- ♪ 園庭開放、子育て相談(随時)

〒818-0102 太宰府市白川2番5号 TEL (922) 4611 <http://dazaifu-shakyo.or.jp>

今月の主な内容

- 平成25年度事業計画・一般会計予算 2
- 募集 市民後見人養成講座・第1回「独居老人の集い」日帰り旅行 3
- 募集 ボランティア体験講座・介護のふれあい会 4
- 賛助会(新規・継続)加入のお願い 5
- 寄付のお礼・こいのぼりをお譲りください! 6
- 総合相談カレンダー 7

赤い羽根自販機
設置協力者募集!



平成25年度 社会福祉法人太宰府市社会福祉協議会事業計画

基本方針（抜粋）

一昨年（平成23年）の東日本大震災以降、昨年7月の九州北部豪雨災害等、各地で発生した大規模自然災害は大きな爪痕を残し、現在もそれらを支援する取り組みが続けられています。このような予期せぬ自然災害に備える支え合いの意識は、地域福祉の再構築に繋がり、社会福祉協議会の役割も益々重要なものとなりました。また、少子・高齢化の進行や生活様式の変化に伴い家族や地域社会の関係が希薄となり、更には長引く不況も影響し経済的困窮や低所得、ひきこもり、虐待や社会的孤立などの深刻な生活課題が広がっています。太宰府市社会福祉協議会は、誰もが住み慣れた地域で安心して暮らすことができる福祉のまちづくりを使命に、制度では解決できない福祉課題や今日的な生活課題に対応していますが、その解決に向けた取り組みを改めて真摯に受け止め、事業や活動の強化を図ることが強く求められていると思っています。

また、総合福祉センターにつきましては、地域福祉推進の拠点としてはもとより、市より災害時の福祉避難所として指定を受けるなど、予期せぬ災害に備えるために整備する重要性も高まっており、また建築後20数年を経過し、老朽化していることから、大規模改修工事を予定しています。

社会福祉法人太宰府市社会福祉協議会
会 長 松 島 幹 彦

一般会計予算

平成25年度当初予算の総額は2億8,225万1千円です。前年度比に比べて、5,479万2千円増、24.09%の増です。その主な内容をお知らせします。

〈収入合計〉2億8,225万1千円

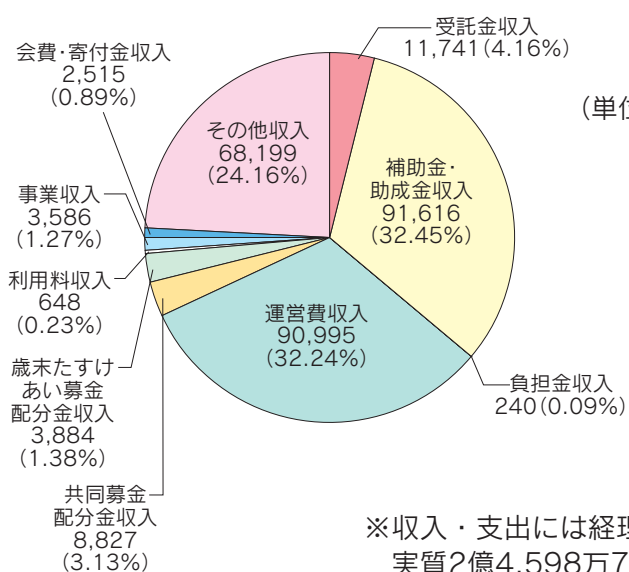

〈支出合計〉2億8,225万1千円

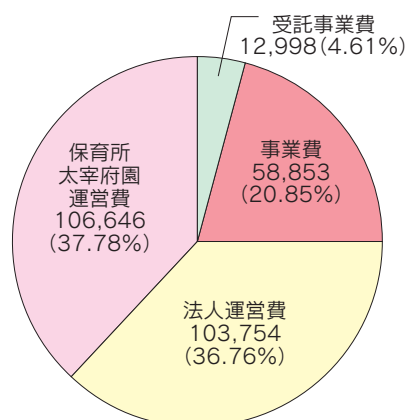

※収入・支出には経理区分間3,626万4千円が含まれています。
実質2億4,598万7千円の予算となります。

主催・共催：太宰府市社会福祉協議会・太宰府市

平成25年度 ほのぼの講座 市民後見人養成講座

成年後見制度ってなに？

成年後見制度とは、判断能力が低下した高齢者や障がい者が安心して暮らすために平成12年度からスタートした制度です。

本講座では、超高齢社会となった今、制度の担い手として期待されている
"市民後見人"の養成を目的としています。

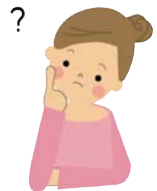

月 日	時 間	講座内容	講 師
6月24日 (月)	10:00～10:15	開講式・オリエンテーション	社会福祉協議会
	10:15～12:00	太宰府市の現状について	
	13:00～15:00	高齢者の基本理解と権利擁護	笑苑 施設長 龍頭 吉弘氏
7月8日 (月)	10:00～12:00	精神障がい者の基本理解と権利擁護	精神保健福祉士 大山 和宏氏
	13:00～15:00	知的障がい者の基本理解と権利擁護	
7月22日 (月)	10:00～12:00	成年後見制度の仕組み	弁護士 岩城 和代氏
	13:00～15:00	財産管理と身上監護	弁護士 岩城 和代氏 社会福祉士 稲吉 江美氏
8月5日 (月)	10:00～12:00	任意後見の実務	弁護士 岩城 和代氏
	13:00～15:00	成年後見制度の実務と事例	弁護士 岩城 和代氏 社会福祉士 稲吉 江美氏
	15:00～15:15	閉講式	社会福祉協議会

- 会 場：総合福祉センター 3階大会議室
(太宰府市白川2番10号)
- 定 員：30名(先着順)
- 参加費：500円(テキスト代含)
- 対象者：太宰府市民・一般

● 申し込み・問い合わせ ●

社会福祉法人
太宰府市社会福祉協議会
(太宰府市白川2番10号)
TEL 923-3230 / FAX 923-0578



平成25年度 第1回「独居老人の集い」日帰り旅行参加者募集

おいしい料理と温泉でほっと一息する、楽しい旅にでかけませんか？

- 日 時：平成25年6月28日(金) 8:50～17:00
- 行き先：佐賀県嬉野方面
- 定 員：60名(先着順)
- 参加費：3,000円
- 対象者：市内在住の一人暮らし高齢者(65歳以上)
- 受 付：6月5日(水) 9:00～

申し込み・問い合わせ

太宰府市社会福祉協議会
TEL 923-3230
FAX 923-0578

※希望乗車場所を①西鉄太宰府駅、②太宰府市役所前、③関屋タイヤ前のうちからお選びください。



ボランティア体験講座

地域で活動しているボランティア団体の方を講師に迎え、初心者向けボランティア体験講座を開催します！

今年度第2回目の講座は、視覚障がい者への支援ボランティアです。

- ☆ これからボランティアを始めようと思っている方
- ☆ 自分にもできるボランティアを探している方
- ☆ 空いた時間でなにか始めたいと思っている方



まずは、ボランティアの体験から始めてみませんか？

	期 日	時 間	内 容	講 師
1 日 目	7月11日(木)		目の不自由な方をサポートしよう！ ①点字で伝える点訳ボランティア	太宰府てんとう虫の会
2 日 目	7月18日(木)	10:00 ~ 12:00	目の不自由な方をサポートしよう！ ②安全な外出を支援するガイドボランティア	視覚障がい者ガイドボランティア アイ・あいの会
3 日 目	7月25日(木)		目の不自由な方をサポートしよう！ ③声で伝える音訳ボランティア	太宰府市 声のボランティアグループ

- 会 場 太宰府市総合福祉センター 2階 ボランティア室 他
- 定 員 10名(全日受講できる方を優先)
- 参加費 無料
- 対象者 太宰府市に居住、又は在勤、在学する方で、ボランティア活動に関心のある方

申し込み・問い合わせ

太宰府市社会福祉協議会
TEL 923-3230
FAX 923-0578

「介護のふれあい会」会 員 募 集

- ❁ 現在介護をされている方
- ❁ 介護経験のある方
- ❁ 介護に関心のある方

是非一度
「介護の
ふれあい会」に
参加して
みませんか？

「介護のふれあい会」では、2ヶ月に一度を目安に会員が集まり、介護の悩みや工夫している点などを和気あいあいとした雰囲気の中で語り合う定例会を行っています。(年会費500円)

4月18日に行われた総会では、今年度の活動計画について話し合いを行いました。次回の定例会は、6月下旬に茶話会を行う予定です。

見学も受け付けておりますので、お気軽にお問い合わせください。



【問い合わせ】

太宰府市社会福祉協議会
TEL 923-3230 FAX 923-0578

梅苑俳句会（利用者の会）

春の月篝火に舞ふ能舞台
行春や名残り華やぎ去りがたし
指金を春満月に手をかざす
萎えし身に気持よき程緑立つ
友垣も遠くなるなり春は行く
盆栽の老木なれど若緑

牟田幸夫選
弥太郎 順子 かなえ とみ子 清子 久男

※作品は、太宰府市立老人福祉センターに掲示しています。

てんとう虫の会(点訳グループ)からののお知らせ!!

私たちは視覚障害のある方からの依頼で点訳をしています。

今回ご紹介するのは、次の2点です。

「野崎洋光の楽しい缶詰レシピ」

発行所：東洋経済新報社 全部で2巻(242ページ)
紙 代：500円

「阪急電車」

著 者：有川浩 全部で3巻(386ページ)
紙 代：800円

なお点訳の依頼も受け付けています。
ご利用の方は社会福祉協議会までご連絡下さい。

【問い合わせ】

太宰府市社会福祉協議会
TEL 923-3230 FAX 923-0578



絵手紙教室「ひまわりクラブ」

～第4回 交流展終了～

平成25年2月18日～28日、市役所1階展示場にて障がい者とボランティアで絵手紙を通じた交流展を開催しました。

多くの方々に足を運んでいただき、ありがとうございました。

精一杯の交流展でしたが、励ましのお言葉やご意見を多数いただき今後の励みに精一杯がんばっていきたいと思っています。



平成25年度 賛助会(新規・継続)加入のお願い

太宰府市社会福祉協議会の事業活動は、賛助会をはじめ寄付金、香典返し等皆様の善意に支えられています。

市民の皆様がお互いに助け合い、支えあって、安心して暮らせる「共生と共創のまちづくり」実現のため賛助会へご加入くださいますよう、よろしくお願いいたします。

【問い合わせ】

〒818-0102 太宰府市白川2番10号
太宰府市社会福祉協議会 担当 庶務係
TEL 092-923-3230 FAX 092-923-0578

【年度会費】

一般賛助会員 一口 1,000円
特別賛助会員 一口 10,000円

寄付のお礼

多くの方からあたたかいご寄付をいただき
ありがとうございました。

平成25年2月21日～
平成25年4月30日

●香典返し寄付

寄付者名	続柄	故人名	住 所
西山 敏幸 様	父	西山 源太郎 様	水城区

●一般寄付

寄付者名	住 所
榊 恵美子 様	五条台区
高木 三郎 様	水城台区

(受付順)

太宰府西中学校生徒会様より、 車いす1台ご寄贈いただきました。

生徒会活動の取り組みのなかで、古紙・アルミ缶等の回収を行い、その売却益で車いすを購入し、障がいをお持ちの方や高齢者の方に利用していただきたいと、毎年当協議会へご寄贈いただいております。誠にありがとうございます。



こいのぼりをお譲りください!

御家庭に役目を果たして眠っている鯉のぼりがありましたら、ぜひ、お譲りください。

子ども達の笑顔と歓声の中、もう一度大空を元気に泳がせましょう。

※支柱・矢車・滑車は不要です。

【問い合わせ】

保育所太宰府園 TEL 092-922-4611



◆今月の福祉メニュー

梅じそさっぱりかけうどん



材料(4人分)

うどん……………4玉
 〔鶏ささみ……………3本
 酒……………大1
 梅干(甘塩) ……4個
 青じそ……………1把
 めんつゆ
 〔みりん・醤油…………各1/4C
 だし汁……………1C

～作り方～

- ①めんつゆを作る。みりんを煮きり、醤油、だし汁を加えてひと煮立ちさせる。粗熱をとり、冷蔵庫で冷やしておく。
- ②ささみは耐熱容器に入れて酒を振り、ラップをして電子レンジに4分かける。粗熱がとれたら手で細かく裂く。
- ③梅干は種を除いて包丁で細かく叩く。青じそは千切りにする。
- ④たっぷりの湯を沸かしてうどんを茹で、冷水にとって冷ます。うどんの水気をきって器に盛り、上にささみ、梅干、青じそをのせ、めんつゆをかけて食べる。

梅香苑在住 星出 冴子

総合相談

6月

日	月	火	水	木	金	土
						1 結婚相談 10:00～15:00
2	3	4	5 一般相談 10:00～15:00	6	7 一般・行政相談 10:00～15:00	8 暮らしの相談 13:00～16:00 予約:5/24～
9	10	11 弁護士相談 13:00～16:00 予約:5/27～	12 一般相談 10:00～15:00	13 障害者相談 10:00～12:00	14 一般相談 10:00～15:00	15 結婚相談 10:00～15:00
16	17	18	19 一般相談 10:00～15:00	20 あんしん相談 13:00～16:00	21 一般相談 10:00～15:00	22 弁護士相談 13:00～16:00 予約:6/7～
23/30	24	25	26 一般相談 10:00～15:00	27	28 一般相談 10:00～15:00	29

7月

日	月	火	水	木	金	土
	1	2	3 一般相談 10:00～15:00	4	5 一般・行政相談 10:00～15:00	6 結婚相談 10:00～15:00
7	8	9 弁護士相談 13:00～16:00 予約:6/24～	10 一般相談 10:00～15:00	11 障害者相談 10:00～12:00	12 一般相談 10:00～15:00	13 暮らしの相談 13:00～16:00 予約:6/28～
14	15 海の日	16	17 一般相談 10:00～15:00	18 あんしん相談 13:00～16:00	19 一般相談 10:00～15:00	20 結婚相談 10:00～15:00
21	22	23	24 一般相談 10:00～15:00	25	26 一般相談 10:00～15:00	27 弁護士相談 13:00～16:00 予約:7/12～
28	29	30	31			

※総合福祉センターまで来られるのが困難な方は、電話でのご相談も受け付けております。

※弁護士相談・暮らしの相談・あんしん相談(成年後見制度について)は予約制です。弁護士相談・暮らしの相談については、相談日の15日前より予約受け付けいたします。それ以外の相談については、事前に予約する必要はありませんが、順番待ちになることがありますのでご了承ください。

【場 所】 太宰府市総合福祉センター 1階相談室(太宰府市白川2番10号)
 【問い合わせ】 太宰府市社会福祉協議会 TEL 923-3230 FAX 923-0578

暮らしの悩み事、心配事ありませんか？

遺言、相続、離婚、借金、成年後見、税金、年金、労働問題、土地建物、他各種トラブル等

毎月第2土曜日 午後1時～4時(完全予約制)
太宰府市社会福祉協議会 092-923-3230

「暮らしのネットワーク」

弁護士、司法書士、税理士、社会保険労務士、行政書士などの専門家がご相談を伺います(相談無料)

高齢者向け配食サービス

まごころ弁当 太宰府店

宅配無料
1食でもOK

初回 試食(味噌汁付) 無料キャンペーン中

(普通食、カロリー調整食、低たんぱく食、ムース食も利用しております)

高齢者様向けに食べやすく調理しています

(配達時に安否確認もOK)



TEL 092-924-4876

URL <http://www.magokoro-bento.com/>
〒818-0117 福岡県太宰府市宰府1-4-30

太極拳☆1日入門講座!

地域の皆さん、楽しく太極拳を体験してみませんか?

※お申込は2日前までに済ませて下さい。定員、先着20名です。

日	月曜クラス	6月24日	太宰府南コミュニティ	13:00～14:30
水曜クラス <td>6月26日</td> <td>太宰府西中学校 武道場</td> <td>19:00～20:30</td>	6月26日	太宰府西中学校 武道場	19:00～20:30	
木曜クラス <td>6月27日</td> <td>太宰府市高雄公民館</td> <td>19:00～20:30</td>	6月27日	太宰府市高雄公民館	19:00～20:30	
日曜クラス <td>6月30日</td> <td>太宰府市高雄公民館</td> <td>14:00～15:30</td>	6月30日	太宰府市高雄公民館	14:00～15:30	

対象/18歳～67歳位まで ■費用/各教室 1回 1,000円

初心者歓迎! 一日入門講座 随時受付中です!

詳しくはHPかお電話にてお問い合わせください。

太極拳 湧泉会 検索 (平日11:00～16:00受付)

092-555-8162 湧泉会

広告募集

太宰府の広報誌「福祉のひろば」に
広告を出してみませんか?

KCP 九州コンピュータ印刷

TEL 092-553-6161 携帯 090-3609-3580
〒815-0035 福岡市南区向野1丁目19番1号

図書出版 **花乱社** KARANSHA

〒810-0073 福岡市中央区舞鶴1-6-13-405
電話 092 (781) 7550 FAX 092 (781) 7555
<http://www.karansha.com>
E-mail: info@karansha.com

◆好評刊行物

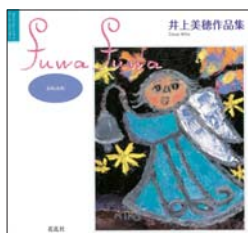

fuwa fuwa (ふわふわ)
井上美穂作品集
▶コミュニケーション・アート・シリーズ1
「赤ちゃんの手のように、みなさんの心もふわふわにしたいです」Miho。
障害と共に生きる人たちの創作活動とその可能性を伝えるアート・シリーズ。
▷A 4判変型/64頁/並製/1890円

新刊!



ときようし
お伽猫紙
星先こずえ切り絵作品集
▶コミュニケーション・アート・シリーズ2
奇想天外でユーモアに溢れ、ちょっぴり毒もある不思議な世界。確かなデザイン力と独特な発想から生まれ、日々進化しつづける著者初の作品集。
▷A 4判変型/72頁/並製/1995円

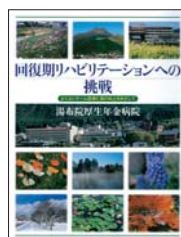

回復期リハビリテーションへの挑戦
よりよいチーム医療と質の向上をめざして
湯布院厚生年金病院著
回復期リハビリ病棟をいかに充実させ、チーム医療と地域連携、質の向上に取り組んできたか、全ての職種の10年の記録。
▷A 4判変型/224頁/並製/2100円
* 日本図書館協会選定図書



自閉の子・太田宏介30歳
これからよろしく 太田 實 著
障害児を持った父親の誰もが経験するとまどい、悲しみ、怒りなどを率直に綴り、我が子に向き合うことで目覚めた“父親再生”の30年の記録。宏介氏の作品32頁収録。
▷A 5判/216頁/並製/1785円



拝啓 文部科学大臣殿
がんばろう、日本の教育
震災復興と子どもたちの未来のために 桃井正彦 著
教育とは、子どもたちに社会を生き抜く力を蓄えさせること。教育現場から、閉塞する現代教育の課題と向かうべき方向を示す。
▷四六判/214頁/並製/1575円

◆出版相談全般、承ります。36年400冊の出版経験をもとに、軽装本から豪華本までどのような本でもご用意下さい。
◆表示価格は税込みです。お電話・FAX・E-mailにてご注文いただきましたらお送りいたします。【送料無料】

発行 社会福祉法人 **太宰府市社会福祉協議会**
〒818-0102 福岡県太宰府市白川2番10号

TEL (092)923-3230 FAX (092)923-0578
E-mail: dazaifushakyo-goiken@extra.ocn.ne.jp

ホームページへどうぞ アドレスは

<http://dzaifu-shakyo.or.jp>